TRAHINDO O BRASIL!

Um Partido «Nacionalista» Que Faz Operações de Credito Num Banco Estrangeiro Merece a Repulsa de Todos os Bons Brasileiros!

200 RÉIS

Diario Carioca

200 RÉIS

Director-Presidente HORACIO DE CARVALHO JUNIOR

Fundador: J. E. DE MACEDO SOARES

Director-Thesoureiro J. B. MARTINS GUIMARAES

Anno X — Numero 2.841

Rio de Janeiro, Terça-feira, 1 de Setembro de 1937

Praça Tiradentes n.° 77

Castigo necessario

A inauguração do prolongamento da Estrada de Ferro Maricá, de Iguaba Grande a Cabo Frio, foi um grande acontecimento já agora destacado na historia fluminense. Não apenas a presença de illustres personalidades da politica e da administração brasileira abrilhantou a festa da zona salineira. A população accorreu em massa nos seis municipios percorridos pela via-ferrea federal, acclamando os dois ministros da Viação executores da politica de redempção da Baixada, delineada pelo sr. presidente da Republica.

Infelizmente a grosseria, o despeito e a falta de intelligencia do governador Protogenes impediu que o sr. Getulio Vargas recebesse directamente as provas da viva sympathia que desfruta no Estado do Rio.

O governador Protogenes, a cabo de dois annos de governo estadual, apenas póde inaugurar visporas e boliches, onde colhe um dinheiro illicito, do qual não presta contas, nem ninguem sabe onde pára. A immoralidade da tavolagem official é pois o indice de um governo intruso, que fére a dignidade fluminense, denéga a cultura da velha provincia, sendo elle proprio o porta-voz do descredito, que proclama por todo o paiz, enxovalhando a terra que se lhe confiou cégamente.

Não ha exemplo, neste paiz, de governo tão deliberada e affrontosamente inimigo do povo que governa. Nada no Estado do Rio interessa ao rei da jogatina. Nunca lhe examinou um problema, nunca lhe decidiu uma questão; o tempo do governador se escôa em conversas vadias, intrigando e injuriando, desde o homem da rua innocente das decepções do governador, até os seus mais intimos collaboradores e auxiliares.

Sómente a enorme falta de vergonha de alguns parasitas da politicagem permitte que o sr. Protogenes Guimarães mantenha um arremedo de governo. Os seus secretarios vivem besuntados da baba da maledicencia do governador que agora mesmo os vae mandar á Assembléa, decepados como carne de açougue, embrulhados nas listas do peculato que o sr. Protogenes provocou inventando os depositos sem fiscalização das taxas das batotas.

Eis ahi, o quadro de terriveis immoralidades em que actualmente se encerra a vida politica e administrativa do Estado do Rio. Pois esse governador não se contentou em ignorar grande melhoramento, almejado por toda a população de uma zona soffredora, e agora realizado pelo Governo Federal. Com sua maldade incuravel o governador empenhou-se em obstar a presença do chefe da Nação nas festas de Cabo Frio, dando por satisfeita sua vaidade doentia, com essa triste picuinha.

O facto é que a excepcional presença de algumas das mais expressivas personalidades do nosso mundo politico e administrativo, além de satisfazer plenamente a expectativa da população, serviu de contraste á mesquinharia do estranho, que os fluminenses enganados foram buscar na sua classe, para lhe confiar gratuitamente o governo estadual. Esse homem que não tinha o minimo direito na vida publica do Estado do Rio, com elle adquiriu todos os deveres de gratidão, de respeito e de amizade. Entretanto, o que se vê, é a exhibição infatigavel de uma revoltante inimizade, de um odioso desrespeito, de uma miseravel ingratidão.

Não é pela personalidade maligna do sr. Protogenes que devemos appellar para os textos constitucionaes, castigando o gestor infiél das finanças do Estado. Mas o exemplo torna-se necessario, a desaffronta é indispensavel, para que não se diminuam na consideração nacional a dignidade e os brios dos fluminenses.

J. E. de Macedo Soares

— *Preguiça intestinal*
SAL DE FRUCTA ENO

Falleceu o fundador da Republica Tchecoslovaca

PRAGA, 18 — (Urgente) — Acaba de fallecer o sr. Thomas Masaryk ex-presidente da Republica Tchecoslovaca e seu fundador. — (U. P.)

"A SÃO PAULO" Companhia Nacional de Seguros de Vida

SUCCURSAL NESTA CAPITAL: AVENIDA RIO BRANCO N.° 131 — 1.° ANDAR

Directores — DR. JOSE' MARIA WHITAKER
DR. ERASMO TEIXEIRA DE ASSUMPÇÃO
DR. J. C. DE MACEDO SOARES

Victoriosa a Candidatura do Sr. José Americo

O GOVERNADOR JURACY MAGALHÃES EXPÕE COM A MAIOR CLAREZA A SITUAÇÃO DAS FORÇAS MAJORITARIAS EM FACE DA SUCCESSÃO

OS MELINDRES DO CANDIDATO UDEBISTA — QUEM QUEBROU A LINHA DE ELEGANCIA QUE O SR. JOSE' AMERICO IMPRIMIRA A' CAMPANHA CIVICA — A VISITA DO SR. JOSE' AMERICO NO PROXIMO SABBADO A NICTHEROY — SERA' ELEITO, AMANHÃ, O SR. JULIO MULLER PARA O CARGO DE GOVERNADOR DE MATTO GROSSO

O governador Juracy Magalhães num grupo, ao lado do sr. Medeiros Netto, ao deixar hontem á noite, o edificio do Ministerio da Viação, depois de haver presidido a reunião da bancada do P. S. D. da Bahia

As attenções nos circulos politicos estiveram voltadas, hontem, para a importante conferencia realizada no Palacio Guanabara entre o presidente Getulio Vargas e os governadores Benedicto Valladares, Juracy Magalhães e Lima Cavalcanti.

Falando á imprensa sobre os assumptos tratados no "conclave", o sr. Juracy Magalhães, fez as seguintes declarações:

— Tendo necessidade de regressar hoje a Pernambuco, como effectivamente regressou, o governador Lima Cavalcanti achou util que nos reunissemos, elle representando Pernambuco, eu, como governador da Bahia e o sr. Benedicto Valladares, governador de Minas, para nos avistarmos, no Palacio Guanabara, com o presidente da Republica, afim de examinarmos, conjuntamente, a situação politica actual do paiz e, especialmente, no que se relaciona com o problema da successão presidencial. Isto realizamos hontem.

Dessa conferencia todos saimos com a melhor impressão porquanto vimos que o sr. Getulio Vargas continua no seu mesmo ponto de vista de manter absoluta imparcialidade em face do pleito para a successão.

Do Palacio Guanabara saimos e realizamos uma nova reunião no Copacabana Palace e ali, repassando de novo os factos, e examinando detalhadamente os elementos com que contamos, resolvemos intensificar a campanha de propaganda do nosso candidato, sr. José Americo de Almeida, com o mais accentuado espirito de solidariedade, conduzindo a articulação das forças politicas majoritarias dentro das normas que ditaram a nossa attitude inicial.

Indagamos, então do governador Juracy Magalhães o que havia a respeito da propalada terceira candidatura, ao que elle nos respondeu:

Como sabe, o meu ponto de vista era no sentido de uma candidatura unica. O sr. Armando de Salles Oliveira persistiu, porém, em lançar a sua candidatura, que naquella altura não poderia mais ser retirada. Diante disto a maioria politica do paiz da qual faço parte, acordenou a candidatura do ex-ministro da Viação que se póde considerar já victoriosa nas urnas porque conta com os mais expressivos elementos eleitoraes do paiz. O mais, no que se refere ao terceiro candidato, continuou o governador da Bahia, não passa de pura invencionice que tem como objectivo criar uma situação de duvida no espirito dos que são naturalmente faceis de desassocegar. Para pôr cobro a esta situação foi que nos reunimos no Copacabana Palace e assentamos medidas de propaganda convenientemente articulada em favor da candidatura que apoiamos.

E concluindo:

— Não posso negar que houve realmente um certo desassocego na situação politica da Nação, no que se refere á candidatura lançada pelas forças majoritarias; mas tal desassocego foi unicamente causado pela boataria incessante lançada pelos adversarios.

Com a absolvição, hontem, do sr. Pedro Ernesto, muita gente está interessada em saber se elle pode assumir immediatamente o governo da cidade. E' preciso esclarecer que a intervenção foi decretada no dia 15 de março deste anno e pelo prazo de 12 mezes.

O sr. Armando de Salles Oliveira mostrou-se todo melindrado no seu discurso de Porto Alegre com a resposta ao pé da letra dada pelo sr. José Americo, no discurso do Theatro João Caetano, ás suas desenxabidas picuinhas. Fala em elevação do nivel da campanha, com a sua inveterada hipocrisia, sem se lembrar de que foi o primeiro a quebrar a linha de elegancia moral que o sr. José Americo imprimira a esse movimento civico, na maneira grosseira com que retribuiu o telegramma que lhe foi dirigido pelo candidato nacional com a mais flagrante infracção da verdade.

E ainda agora encarece a

Sr. José Americo

conveniencia de reduzir a campanha ao terreno dos principios, quando, além das [illegible] da imprensa venal, tira do seu proprio jornal, o "Estado de S. Paulo", ha muito tempo um supplemento infamissimo dos mais canalhas ataques ao seu illustre competidor.

Queixa-se elle de que o sr. José Americo o tratou com [illegible] letra quando o excluiu da Convenção Nacional apenas estabe- [illegible]

(Conclue na 2ª pagina).

Reuniu-se Hontem a Bancada Bahiana sob a Presidencia do Sr. Juracy Magalhães

Como falou ao DIARIO CARIOCA o governador da Bahia — O exame da situação politica e o triumpho da candidatura José Americo

No Ministerio da Viação reuniu-se hontem, ás 18 horas, sob a presidencia do governador Juracy Magalhães, a bancada situacionista da Bahia na Camara Federal. Compareceram ainda á reunião o sr. Medeiros Netto, presidente do Senado e o ministro Marques dos Reis, titular da pasta da Viação.

A' saida do Ministerio, o governador Juracy Magalhães teve opportunidade de falar ao DIARIO CARIOCA, tendo declarado:

— A reunião que acabamos de realizar tornou-se necessaria para que os representantes do nosso partido se inteirassem da situação politica, ou seja dos entendimentos havidos e das providencias assentadas nos ultimos dois dias.

E accentua ainda o governador da Bahia:

— Fiz uma detalhada exposição das conferencias que entretive com os governadores Benedicto Valladares e Lima Cavalcanti e com o presidente Getulio Vargas, visando a solução do problema successorio.

Examinamos ainda a situação politica, que consideramos excellente para a nossa causa. Não preciso dizer que a nossa cohesão é perfeita e todos trabalharemos com o maior ardor e confiança para o triumpho do sr. José Americo.

E o governador Juracy Magalhães concluiu:

— Dissiparam-se todos os boatos espalhados e dada a correlação das forças partidarias e das correntes populares que apoiam o nosso illustre candidato, teremos nas urnas uma victoria das mais categoricas.

O Partido Constitucionalista é Um Sacco de Gatos

Por causa das divergencias entre duas facções do P. C., tres vereadores depuzeram o prefeito de Pontal — A policia não quiz se intrometter no "charivari" dos compadres

S. PAULO, 13 — Na madrugada de 9 do corrente, tres vereadores da Camara Municipal de Pontal, reunidos na sede da edilidade pontalense, resolveram simular uma eleição de um novo prefeito para aquelle municipio, apoderando-se do livro de actas e trancando a cadeado as portas do edificio.

O prefeito legal, sr. Arnaldo Favaretto, mais o presidente da Camara, sr. Sebastião da Costa Freitas, depois de baldados os seus esforços no sentido de obter garantias policiaes da autoridade local, e do delegado regional de Ribeirão Preto, para

Sr. Paulo Nogueira Filho

o exercicio de seus mandatos vieram a São Paulo pedindo aqui providencias ao director do Departamento das Municipalidades e ao secretario da Segurança Publica. Até sabbado, entretanto, tudo continuava na mesma. O sr. Domicio Pacheco e Silva, director do Departamento alludido, aconselhou ao sr. Favaretto a que regressasse a Pontal e reassumisse a Prefeitura pois não tem nenhum valor o acto dos vereadores citados como autores da violencia na sede da Camara daquella cidade, nem póde haver outro prefeito constituido no mesmo municipio. O prefeito pontalense [illegible] ter apenas a [illegible] a gravidade da situação dada a attitude indifferente da policia local que parece obedecer orientação do directorio politico situacionista. Apesar disso seguiu, sem demora para o seu municipio. O sr. [illegible] Barros, todavia, declarou que ia consultar ao governador do Estado sobre o pedido de garantia que lhe dirigiram o prefeito e o chefe da edilidade de Pontal, "deposto", summariamente pelos vereadores que occuparam illegalmente o edificio da Camara...

Ao que fomos informados, as autoridades victimas da violencia apontada pertencem á facção que naquelle municipio segue as directrizes politicas do deputado Paulo Nogueira Filho, ao passo que os vereadores accusados tem por chefe o deputado Celso Junqueira.

Ambos militam no Partido Constitucionalista.

A direcção do Partido Constitucionalista telegraphou antehontem ao deputado de Ribeirão Preto, convidando-o a vir a esta capital esclarecer o caso.

O presidente da Camara pontalense enviou hontem [illegible] officio ao governador do Estado, [illegible] o pedido de providencias a respeito da grave irregularidade verificada em Pontal, telegraphou tambem, no mesmo sentido, ao sr. Macedo Soares, ministro da Justiça. — (A. N.)

PREDIOS -HYPOTHECAS- TERRENOS
Do Flamengo ao Leblon, vendo predios e terrenos, facilitando o pagamento. Emprestimos hypothecarios. JUROS DE 8, 9 E 10 % — SOLUÇÕES RAPIDAS — MAXIMO SIGILO
ZUMALÁ BONOSO -- Ouvidor 131

O Supremo Tribunal Militar Encerrou o Julgamento dos Cabeças do Movimento de Novembro

ABSOLVIDO O SR. PEDRO ERNESTO — CONFIRMADAS AS SENTENÇAS CONDEMNATORIAS DE PRESTES, BERGER, GHIOLDI, SILO MEIRELLES, CASCARDO E OUTROS — REDUZIDAS AS PENAS DE VARIOS ACCUSADOS

Dois aspectos do Supremo Tribunal hontem á tarde

O Supremo Tribunal Militar encerrou hontem o julgamento dos cabeças do movimento extremista de novembro de 1935.

Como nas duas sessões anteriores, a sala de sessões do Tribunal apresentou-se muito cheia, vendo-se entre a grande assistencia crescido numero de senhoras e personalidades representativas da nossa melhor sociedade, como advogados, magistrados, politicos e altos funccionarios civis.

A sessão teve inicio ás 12 horas e 30 minutos, hora regimental, achando-se presentes os ministros almirante Pedro de Frontin, presidente; Barros Barreto, drs. Bulcão Vianna e Edmundo da Veiga, general Ribeiro da Costa, drs. Barbosa Lima e Cardoso de Castro, general Andrade Neves, almirante Gitahy de Alencastro e general Mariante, na ordem de suas antiguidades no Tribunal, procedendo o sub-secretario, dr. Plinio Mattos de Magalhães, á leitura da acta da sessão anterior que, sem discussão, foi approvada.

FALA O RELATOR

Em seguida, o presidente Pedro de Frontin, tendo em vista que na sessão anterior ficaram encerrados os debates, deu a palavra ao relator do feito, ministro dr. Barbosa Lima, que antes de proferir o seu voto, examinou as preliminares levantadas pela defesa, qual sejam: a da inconstitucionalidade do Tribunal de Segurança Nacional, preliminar que foi "ab-initio" rejeitada em face de já ter sido proclamada pela Côrte Suprema a sua legalidade; desprezadas tambem foram as preliminares de classificação de alguns accusados como "cabeças", bem assim á de aggravação de pena quando se tratar de militar. Apenas foi approvada pelo Tribunal a preliminar de se attenuar a culpa aos militares possuidores de bons antecedentes e serviços prestados á Patria.

Discutidas e resolvidas essas preliminares, o ministro Barbosa Lima passou a emittir o seu longo voto, grupando os accusados de accordo com a graduação das penas applicadas pelo Tribunal de Segurança Nacional.

Assim é que s. ex., com relação ao accusado Luiz Carlos Prestes, que encabeça a appellação em julgamento, diz que o mesmo teve actuação relevante, sendo chefe do movimento extremista e confessando esse crime. Depois da primeira etapa, isto é, do movimento de novembro, continuou a alliciar pessoas e organizar planos para nova revolução. Proseguindo, diz que esse accusado não tem em seu favor nenhuma attenuante, por isso que possue vida irregular.

Passa o relator do feito, depois de algumas considerações, a estudar a situação do accusado Harry Berger. Diz s. excia. que este accusado, declarou da tribuna as suas ideologias a respeito, não negando a sua vinda ao Brasil para conspirar, nao encontrando em favor do mesmo nenhuma attenuante, achando mesmo que devia ser processado por dois crimes.

Em seguida, passou a examinar a responsabilidade criminal do grupo de réos, composto de Socrates Gonçalves da Silva, Benedicto de Carvalho, Ivan Ramos Ribeiro, Agliberto Vieira de Azevedo e Agildo da Gama Barata Ribeiro. Diz s. excia. que estes réos dirigiram a revolução, razão porque foram processados e afinal condemnados como "cabeças".

A seguir, tratou do grupo de José Leite Brasil, Leivas Otéro, Durval Miguel de Barros, David de Medeiros Filho e Victor Ayres, estes, como aquelles, declare o ministro Barbosa Lima, tomaram parte activa e destacada no movimento, combatendo ao lado dos revoltosos, com o fim de modificar a Constituição. Com relação ao réo Leite Brasil, diz mais o relator que este accusado, não foi victima de injustiças ao ser condemnado, mas que teve procedimento que muito o recommendava. A Procuradoria Geral da Justiça Militar, entregou á sorte desse accusado a Alta Sabedoria do Tribunal de Segurança não o accusando. Concluindo, diz o ministro Barbosa Lima, que entende que esse accusado desconhecia os intuitos do movimento, pensando que se tratasse de uma manifestação [illegible] ao governo, pedindo, por isso a desclassificação do crime.

Vota a seguir, sobre o grupo de Antonio Maciel Bomfim ou Adalberto de Andrade Fernandes, Rodolpho Ghioldi, Agliberto Vieira de Azevedo e Durval Miguel de Barros, sendo que este ultimo, não foi tomada em consideração o seu caso, por isso que acha-se foragido, sendo elle o autor do ferimento do sargento Emiliano, da Escola de Aviação Militar. Quanto aos demais, o ministro Barbosa Lima, depois de analysar a situação de cada um, vota pela confirmação da sentença condemnatoria, visto a exhuberancia de provas contra os mesmos.

Passa agora, o relator, a votar sobre o ultimo grupo de réos, composto dos accusados Carlos Amorety Osorio, Herculino Cascardo, Benjamin Cabello, Francisco Mangabeira, Campos da Paz e Roberto Sisson, todos membros destacados da Alliança Nacional Libertadora.

S. ex. com relação aos mesmos, faz uma analyse minuciosa sobre a acção desenvolvida pela A. N. L. que considera uma entidade perniciosa á vida da Nação, uma vez que simuladamente visou modificar a não previstos pela nossa Carta previstos pela nossa Carta Magna. Encerrando o seu voto, opinava pela confirmação da pena.

Por ultimo, tratou do appellante, dr. Pedro Ernesto Baptista. Antes de entrar em considerações, declarou absolvel-o por isso que as circumstancias que o levaram ao processo eram inveridicas — fracas presumpções discutidas, apreciadas e destruidas, cada uma por si só.

Continuando — diz, que o ex-prefeito levava ao conhecimento do presidente da Republica, immediatamente, os factos que lhe chegavam ao conhecimento, inclusive o dia do rompimento do movimento de novembro de 35. Que o réo, era contrario ao movimento, visto como differente era a orientação das suas idéas politico-sociaes, conforme as informações varias officiaes constantes do processo fornecidas por officiaes superiores do Exercito, como generaes Barcellos, Rabello, Guedes da Fontoura, coroneis Estillac Leal e Zenobio da Costa.

Sobre o auxilio prestado pelo ex-governador da cidade para o financiamento do movimento, diz o relator que essa parte foi destruida com a carta escripta pelo sr. Elter Magalhães, que espontaneamente declarou ter abusado do nome do ex-prefeito para causar effeito.

Ainda sobre o financiamento da revolução, diz o ministro relator que as allegações proferidas na tribuna do Tribunal não podiam ser consideradas, nem merecer credulidade juridica, por isso que, seria discutivel essa affirmação.

Concluindo o seu longo voto, diz o relator, que o sr. Pedro Ernesto, sciente das finalidades extremistas não só da Alliança, como de elementos outros, prohibiu a realização de quaesquer comicios em proprios municipaes e deu outras providencias no sentido de cercear a actividade em foco, e, encerral-a diz, pela segunda vez, que absolve o ex-prefeito pelos motivos acima.

FALA O REVISOR, MINISTRO CARDOSO DE CASTRO

S. ex. com a palavra disse que para proferir um julgamento teria o Tribunal de fazer um retrospecto de todos os factos occorridos desde a fundação da A. N. L. até a prisão de Prestes.

Depois desse retrospecto, examina a situação do sr. Pedro Ernesto e finalizando o seu longo voto, affirma o ministro Cardoso de Castro que após exaustivo exame do processo não podera confirmar a condemnação, dava provimento para absolver.

FALA O MINISTRO BULCAO VIANNA

Antes de tratar do processo em debate, refére-se o sr. Bulcão Vianna ao facto de ter o commandante da 7ª Região Militar, coronel Amaro de Azambuja Villanova, telegraphado ao ministro da Guerra commentando o facto de haver sido concedido habeas-corpus pelo Tribunal Militar a Alcedo de Moraes Coutinho. Esse telegramma, foi mandado dactylographar e fornecido á imprensa com a nota de — urgente — pelo chefe do Gabinete do ministro da Guerra, coronel Valentin Benicio da Silva.

O ministro Bulcão Vianna, viu nesse gesto do gabinete do ministro da Guerra uma desconsideração ao Tribunal que, concedendo o habeas-corpus a Alcedo, nada mais fez do que prestar culto á Justiça, visto como as informações prestadas pelo juiz federal seccional de Recife e Tribunal de Segurança Nacional, diziam que o mesmo estava preso até a presente data sem culpa formada. E tanto é verdade que o Supremo Tribunal Militar prestou culto á Justiça que o primeiro habeas-corpus impetrado por Alcedo foi negado, por terem as informações que foram fornecidas ao Tribunal declarado que o mesmo se encontrava preso á disposição do Tribunal de Segurança.

Mas agora, depois de haver sido concedida a prisão preventiva á Alcedo, não se justificava continuasse o mesmo preso, sem culpa formada, por tempo superior ao que manda a lei. O facto do Tribunal militar ter concedido esse habeas-corpus a quem ao mesmo tinha direito, não é passivel de censura, visto como o ministro da Justiça mandou por em liberdade cerca de 700 homens, que estavam presos nas mesmas condições que Alcedo e o proprio Tribunal de Segurança que não prima pelo liberalismo, por intermedio do juiz Raul Machado, poz de uma assentada — 300 homens em liberdade. Só o S. T. Militar não tem esse direito. Elle que é um Tribunal Superior, o mais antigo Tribunal do Brasil. A intenção da nota do Gabinete do ministro da Guerra foi collocar mal o Tribunal Militar com a opinião publica, dando a impressão de que o mesmo protege os communistas, os malfeitores e os que attentam contra o regime. O Tribunal é sabido não tem sympathias nem pelo communismo, nem pelo fascismo, nem pelo integralismo. Não conhece tambem quem faça parte da direita, da esquerda ou do centro. Age com independencia e com justiça. Nunca teve privilegio de classe, não conhece pequenos nem grandes, só conhece a lei.

Disse o ministro Bulcão Vianna, por fim, que se felicitava por ter esse incidente lhe facultado a opportunidade de falar perante uma numerosa assistencia, em que se viam representadas todas as camadas sociaes.

Logo a seguir s. ex. passa a tratar do processo rumoroso, e diz ter ouvido com a mais escrupulosa attenção os brilhantes votos dos seus collegas, ministros relator e revisor, podia por isso votar pela forma symbolica, mas, não faz porque tem horror á responsabilidade, por isso quer dizer alguma coisa sobre o accusado dr. Pedro Ernesto a quem não conhece e acredita mesmo que este tambem não o conheça, só veio a conhecel-o no momento de infortunio contra os extremismos da direita e da esquerda.

Deplora a infelicidade dos povos que vivem escravisado, cuja lei é a pena e a espada do dictador; é moda dizer-se que á Democracia está fallida, e o regime em decomposição, mas, s. ex. sente-se á vontade nesse regime e nessa democracia e nella espera morrer, legando a seus filhos esta unica herança.

Proseguindo, o ministro Bulcão Vianna analysa a situação dos demais accusados, fazendo antes uma apreciação sobre a A. N. L., escudado no minucioso relatorio do ministro revisor sobre as actividades da mesma associação. Logo depois, s. ex., dá o seu voto sobre os demais accusados, concordando com o relator sobre uns e discordando sobre outros, votando nesse caso com o ministro revisor.

FALA O MINISTRO EDMUNDO DA VEIGA

O ministro Edmundo da Veiga, em seguida ter falado o seu collega Bulcão Vianna, referiu-se tambem visivelmente susceptibilizado com o facto da nota enviada pelo Gabinete da Guerra aos jornaes que, a seu ver, representa uma desconsideração ao Tribunal de que faz parte. Diz s. ex. que não pode julgar das actividades de um almirante no exercicio das suas funcções nem das actividades de um general, tambem no exercicio das funcções que são inherentes ao cargo, assim como os leigos não podem avaliar das necessidades dos deveres de um ministro do Supremo Tribunal Militar. A decisão do Supremo Tribunal Militar concedendo habeas-corpus a Alcedo Coutinho foi justa, foi legal e não pode estar á mercê da critica de leigos, que expõe assim á desconsideração publica um Tribunal acatado pelas suas tradições e pelo acerto das suas decisões.

A nota do Gabinete da Guerra veiu ferir a bravura obscura dos juizes do Supremo Tribunal Militar. Feito esse reparo, s. ex., antes de entrar na discussão do processo, felicita á Ordem dos Advogados Brasileiros pelo brilho, desassombro, o interesse e carinho com que os advogados dos accusados se portaram, elevando desse modo a classe a que honrosamente pertencem.

Passa o ministro Veiga a dar o seu voto sobre o dr. Pedro Ernesto e vota pela absolvição, concordando com o relator sobre os demais accusados.

FALAM OS DEMAIS MINISTROS

Logo depois, de reaberta a sessão, ás 17 horas e 15 minutos, passaram a votar os demais ministros concordando uns com o relator, outros com o revisor e ainda outros com o revisor e relator, sendo que o ministro Gitahy de Alencastro, calcou o seu voto no art. 88 do Codigo Penal Militar, no caso Pedro Ernesto, que é do téor seguinte: — "Se os conspiradores desistirem de seu projecto antes de ter sido descoberto ou manifestado, por algum acto exterior, deixará de existir a conspiração e por ella não se procederá criminalmente". Este ministro ainda, com relação a Roberto Sisson, declarou que constava do boletim da Marinha, estar o mesmo reformado desde 1931, razão porque não lhe poderia ser applicada a aggravante militar.

O ministro Ribeiro da Costa, tambem, por sua vez, relativamente, a Luiz Carlos Prestes, declarou não ser o mesmo mais militar, visto como requerera sua exclusão e posteriormente foi amnistiado do crime de deserção por isso reconhecia-lhe a attenuante de não ser elle mais militar. O ministro Ribeiro da Costa fala ainda, sobre o ex-capitão Leite Brasil tecendo-lhe elogios e finaliza absolvendo-o.

DECISÃO FINAL

Encerrada a discussão, o presidente Pedro de Frontin procedeu a apuração dos votos, verificando-se o seguinte resultado:

Dr. Pedro Ernesto Baptista, absolvido, por unanimidade de votos. Luiz Carlos Prestes, Harry Berger, Adalberto de Andrade Fernandes, Rodolpho Ghioldi, José Medina Filho, Ilvo Furtado Soares de Meirelles, Herculino Cascardo, Carlos Amorety Osorio, Benjamin Cabello, Francisco Mangabeira e Manoel Venancio Campos da Paz, confirmada a condemnação imposta pelo Tribunal de Segurança Nacional. Agildo da Gama Barata, Alvaro de Souza, Socrates Gonçalves da Silva, Agliberto Vieira de Azevedo Benedicto de Carvalho e Ivan Ramos Ribeiro, com relação a estes réos, o Tribunal condemnou-os a nove annos de prisão, tudo levando em conta os bons precedentes militares. Francisco Leivas Otero, Raul Pedrosa, Humberto Baena de Moraes Rego, David de Medeiros Filho, Victor Ayres da Cruz, o Tribunal reduziu a sua penalidade para 7 annos e tres mezes. José Leite Brasil, reduziu para o sub-médio, isto é, a um anno e seis mezes. Agliberto Vieira de Azevedo, pelo crime de morte foi condemnado a 10 annos e Roberto Sisson, sua penalidade foi reduzida para seis mezes.

EM LIBERDADE

Após a proclamação da decisão final, foi expedido um officio firmado pelo presidente Pedro de Frontin ao dr. Barros Barreto, presidente do Tribunal de Segurança, communicando ter sido dado provimento á appellação que condemnou o sr. Pedro Ernesto Baptista, como incurso no grão minimo do art. 4º combinado com o artigo 1º da lei n. 38, de 4-4-936, para o absolver.

Quanto ao accusado Leite do Brasil que teve a sua pena diminuida, o Tribunal deixou de communicar essa decisão que importaria na sua liberdade, em vista de ter de se consultar os autos para o computo do respectivo tempo de prisão, o que será feito hoje, no Tribunal.

SERA' EMBARGADO O ACCORDÃO

Logo que foi proclamada a decisão do Tribunal, numerosos elementos envolvidos no processo alguns delles já em liberdade declararam que iam embargar o accordão, por isso que não se conformavam com o que foi resolvido.

O Procurador Geral da Justiça Militar, tambem, ao que sabemos vae embargar, por isso que não se conforma por sua vez com a diminuição da pena de alguns réos, não o fazendo, entretanto, com relação ao sr. Pedro Ernesto Baptista, visto este accusado ter sido absolvido por unanimidade de votos.

Evelyne, que com sua encantadora irmã Ada, estão fazendo um grande successo no "Grill Room" do Casino Atlantico

WALTER KANITZ
JORGE KANITZ
POST GRADUADOS NOS ESTADOS UNIDOS
TRATAMENTO DE FOCOS INFECCIOSOS, PYORRHEA
ELECTRO THERAPIA-DENTADURAS
PONTES MOVEIS, FIXAS COM SUBSTITUIÇÃO
DO OURO POR TRABALHOS EM PORCELANA
TECHNICA PROPRIA
RUA REPUBLICA DO PERU' — 15-A
3.º andar — Tel. 42-3821

Dr. Water Barbosa Moreira

Dr. Water Barbosa Moreira

O dia de hontem foi um dia festivo para a quasi totalidade da numerosa população do Meyer, Catumby, Todos os Santos, etc. E' que fez annos o dr. Water Barbosa Moreira, um medico que tem feito da medicina um sacerdocio sagrado, salvando milhares e milhares de vidas, mitigando dores, consolando, auxiliando.

Water Barbosa tem sido um incansavel nos estudos, [illegible] medindo sacrificios na ansia de saber, mas não para obter glorias ou riqueza, mas tão somente para alliviar mais promptamente as dores, salvar maior numero de vidas; depois de [illegible] velar o pobre ao rico, passou a cuidar com mais carinho daquelles que não podem pagar.

E' por tudo isso que Water Barbosa é hoje o idolo dos habitantes daquella vasta area do Rio de Janeiro, uma das mais populosas e tambem onde mais facilmente a necessidade se faz sentir.

Um Alfaiate Voronoff
Faz do terno velho novo, virando pelo avesso, tambem concerta e reforma roupa, faz terno de casemira, feitio 80$ e de brim 40$. Rua Ledo, 66, antiga São Jorge.

Victoriosa a candidatura do sr. José Americo

(Conclusão da 1ª pagina) leceu confrontos sem nenhuma vehemencia de linguagem, que, si magoaram, foi porque continham verdades contundentes por sua propria natureza.

Finalmente, para mostrar quanto é sincero, mesmo neste momento em que faz o panegyrico do sr. Flores da Cunha, depois de ter proferido contra elle o que de mais grave e grosseiro já se disse de um homem publico no Brasil, para mostrar como suas palavras estão longe dos seus actos, deve o sr. Armando de Salles recommendar a seus pasquins, que carreguem, cada vez mais, a mão contra o seu illustre concurrente, para maior elevação do nivel da campanha da successão...

UM TELEGRAMMA DO SR. LIMA CAVALCANTI AO SR. JOSE' AMERICO

Do sr. Lima Cavalcanti recebeu o sr. José Americo o seguinte despacho de Recife: — "Communico ao illustre amigo que acabo de chegar a esta capital, reassumindo o exercicio de meu cargo. Abraços. (a) Lima Cavalcanti".

A VISITA DO SR. JOSE' AMERICO A NICTHEROY

Estando fixada para o proximo sabbado, 18 do corrente, a primeira visita do sr. José Americo ao Estado do Rio, realizando-se nessa data, um grande comicio em Nictheroy, deverão se reunir amanhã ás dez horas da manhã, na séde do Conselho Nacional de Propaganda Pró José Americo, á Avenida Rio Branco 175/177 2º andar, sob a presidencia do sr. Baptista Lusardo, todos os representantes das aggremiações partidarias fluminenses que apoiam o candidato nacional, com o fim de assentarem as ultimas providencias para a realização daquella imponente parada civica.

A visita do sr. José Americo a Nictheroy será seguida de outras ao interior fluminense. Assim é que, no proximo dia 26, grande comicio se effectuará em Campos, com a presença do candidato nacional e dos membros da Commissão Executiva do Conselho Nacional de Propaganda da sua candidatura, seguindo-se o terceiro, que será a 3 de outubro, na cidade de Vassouras.

Musica

"BOHEMIA", AMANHÃ, COM BIDU' SAYÃO E GALLIANO MASINI

Bidú Sayão cantará amanhã, ás 21 horas, em 11ª recita de assignatura, a "Bohemia" de Puccini, na qual obteve um dos maiores exitos em sua recente e triumphal excursão no "Metropolitan Opera House". A famosa heroina de Murjer tem em nossa grande cantora uma interprete notavel.

O tenor Galliano Masini, que já conquistou o nosso publico, desde a sua estréa na "Aida", fará o Rodolpho.

Victor Damiani, Zambelli e Théa Vitull, completarão o conjunto.

Dirigirá o espectaculo o maestro Angelo Questa.

A Solennidade da Inauguração do Prolongamento da E. F. Maricá

Revestiu o Aspecto de Uma Verdadeira Festa Civica

Enorme Massa Popular, em Todas as Estações, Acclamou o Presidente Getulio Vargas, o Senador Macedo Soares e o Ministro José Americo

O embarque — Em Maricá — Em Bacaxá — Em Araruama — Em Iguaba Grande — O acto inaugural — Em São Pedro d'Aldeia — A chegada a Cabo Frio — Discursos — Fala o sr. Marques dos Reis — A oração do sr. José Americo — O regresso da comitiva — Grandes homenagens ao senador Macedo Soares

A' esquerda: aspectos colhidos em Maricá e S. Pedro d'Aldeia; vendo-se em baixo o senador Macedo Soares, o ministro José Americo e o governador Juracy Magalhães, ao desembarcar; ao centro: a cerimonia da ligação dos trilhos, em Iguaba Grande e a multidão em frente á estação de Cabo Frio; e, á direita: aspectos da manifestação, em Cabo Frio, vendo-se no meio, o sr. José Americo, o prefeito Mario Quintanilha, o ministro Marques dos Reis e o governador Juracy Magalhães, envolvidos pelo povo

Sabbado foi inaugurado o prolongamento da Estrada de Ferro Maricá no trecho comprehendido entre Iguaba Grande e Cabo Frio. O acto foi presidido pelo ministro da Viação, representando o presidente da Republica, tendo a presença do ministro José Americo, do governador Juracy Magalhães, do senador J. E. de Macedo Soares, dos deputados Baptista Luzardo, Pereira Carneiro, Negrão de Lima, Ruy Carneiro, Eduardo Duvivier, Arthur Neiva, Domingos Vieira, Agenor Monte, João Guimarães, Cardilho Filho, Luperio Santos, Luiz Sobral, Horacio Carvalho Junior, Bernardo Bello, José Watzl Filho, Celso Guimarães, Humberto Moraes, Francisco Lima, Luiz Palmier, Mario Barroso, Sosthenes Barbosa, dos prefeitos Dante Lagmestra, Ivahir Nogueira, Azevedo Quintanilha, dos srs. comte. Attila Soares, capitão Julio Veras, [illegible]ival Fontes, Floriano Faria, Sigmaringa Seixas, Arnaldo Tavares, além de numerosos politicos fluminenses, representantes das classes armadas, da magistratura, dos meios culturaes, economicos e trabalhistas, e de jornalistas da metropole e do Estado do Rio.

—:—

Tendo partido ás 8 horas de Nictheroy, só a noite regressou a comitiva.

A viagem decorreu num ambiente de intensa vibração. Excursionando pela baixada e zona salineira, os illustres brasileiros foram alvo das mais enthusiasticas manifestações populares. Os nomes dos srs. Getulio Vargas, José Americo, Marques dos Reis, J. E. de Macedo Soares e Juracy Magalhães foram delirantemente acclamados. Só não se ouvia falar no sr. Protogenes Guimarães, que o povo da região visitada não conhece e de cuja acção no governo só ha noticia através de demissões de autoridades locaes pelo crime de não fazerem politica contra a absoluta maioria da população da Velha Provincia.

—:—

Deixando a capital fluminense, o trem passou pela baixada. Onde havia um pantanal insalubre descobrem-se agora saneadas, extensas areas de terreno fertil, no qual todas as culturas podem ser realizadas com magnificos resultados.

Aliás, no antigo alagadiço, já começam a surgir as plantações. Boas estradas cortam a região, facilitando o escoamento da producção para o grande mercado de consumo que é o Districto Federal. Attingindo a zona salineira, a situação se apresenta igualmente auspiciosa. A ferrovia, ligando Cabo Frio e municipios vizinhos a Nictheroy, vae assegurar transporte economico para o sal, peixe e outros productos, de modo que proporcionará áquella parte do territorio fluminense o desenvolvimento a que faz jús pela sua riqueza e actividade dos seus filhos. Na verdade, dezenas de annos de abandono, de injustiças, de impostos exhorbitantes, não quebrantaram a energia dos fluminenses, que venceram todos os obstaculos e estão restaurando a antiga prosperidade do seu Estado. A estrada de ferro a Cabo Frio e um sonho secular. Chegando a Iguaba Grande, longe de attingir sua finalidade principal, a ferrovia parou durante quasi meio seculo. Finalmente, no Governo Provisorio, graças á iniciativa do ministro José Americo, e, depois, no periodo constitucional, sob a orientação do sr. Marques dos Reis, o Ministerio da Viação cumpriu o dever de levar os trilhos ao coração da zona salineira. Essa realização do sr. Getulio Vargas e dos seus ministros contou, como é sabido, com a collaboração constante do senador Macedo Soares e dos deputados fluminenses, destacando-se entre elles, nesse caso da Baixada e da Maricá, os srs. Horacio de Carvalho Junior, José Watzl Filho e Celso Guimarães.

—:—

Recebendo do povo fluminense as provas mais eloquentes de sua gratidão, o representante do sr. Getulio Vargas, e os dois ministros da Viação do actual governo devem ter verificado a consagração popular dessa politica de realizações concretas que se iniciou no Brasil depois de 1930. Presente estava o senador Macedo Soares. Para elle se dirigiram tambem as acclamações populares. Não havia adversarios. Todo o povo fluminense [illegible] os esforços do seu illustre representante. Só um homem em todo o Estado do Rio se roia de odio e despeito, praticando os actos mais mesquinhos, maldizendo a inauguração do prolongamento ferroviario. Era o sr. Protogenes Guimarães. Mas esse homem não é fluminense, não podendo, portanto, sentir o enthusiasmo sadio de uma geração que vê tornar-se em realidade a idéa que constitua a melhor aspiração dos seus antepassados...

O embarque

A's 7 horas a comitiva embarcou no Arsenal de Marinha, em lanchas especiaes, dirigindo-se para Nictheroy, onde tomou automoveis que conduziram os convidados á estação das Neves. A's 8,15 o trem especial deixou a "gare" seguindo para Maricá.

Em Maricá

Grande massa popular aguardava na estação o trem que conduzia os ministros Marques dos Reis e José Americo, o governador Juracy Magalhães e demais membros da comitiva. Saudando o presidente da Republica, representado pelo ministro Marques dos Reis; o titular da Viação, o ministro José Americo e o senador Macedo Soares, falaram o deputado Celso Guimarães e a professora Maria Magdalena Abreu Rangel, cujos discursos publicamos linhas abaixo. A multidão applaudiu os oradores, sendo acclamados demoradamente os nomes dos srs. Getulio Vargas, José Americo, Marques dos Reis, Juracy Magalhães, J. E. de Macedo Soares e Celso Guimarães.

A população, por intermedio da sra. Maria Magdalena Abreu Rangel, offereceu ao sr. Getulio Vargas uma caixa de charutos "Partagas"; ao sr. José Americo uma patativa da Parahyba, em linda gaiola; e ao sr. Marques dos Reis uma joia de alto valor.

Em Bacaxá

Em Bacaxá nova manifestação foi tributada á comitiva, usando da palavra o deputado Luiz Palmier, que proferiu vibrante oração, na qual enalteceu a acção constructiva dos srs. Getulio Vargas, José Americo, Marques dos Reis e Macedo Soares.

Em Araruama

Não foram menos enthusiasticas as homenagens prestadas aos illustres brasileiros pelo povo de Araruama que, á semelhança do que aconteceu em Bacaxá e Maricá, compareceu em massa á estação. Fez-se ouvir alli a palavra do sr. Alvaro Machado, representante do prefeito, major Antonio Alves Branco.

Em Iguaba Grande

O trem especial chegou a Iguaba Grande ás 15 horas. Nessa localidade realizou-se o acto da inauguração do prolongamento da estrada de ferro, presidido pelo ministro Marques dos Reis, tendo feito a ligação dos trilhos juntamente com o sr. José Americo. Nessa occasião pronunciou vibrantes palavras o illustre titular da Viação.

Muito felicitado o director da Maricá

Em seguida o trem passou a correr sobre a linha ferrea recem-construida, que se apresenta em excellentes condições, o que foi constatado por toda a comitiva. Os excursionistas, verificando a perfeição dos trabalhos, felicitaram calorosamente o director da estrada, engenheiro Teixeira Brandão, que dirigiu a construcção das obras. O novo percurso, ligando Iguaba Grande a Cabo Frio, tem uma extensão de cerca de 25 kilometros.

As felicitações do sr. Hildebrando de Araujo Góes ao senador Macedo Soares

A proposito da recente inauguração do prolongamento da Estrada de Ferro Maricá, recebeu o senador Macedo Soares do sr. Hildebrando de Araujo Góes, director da Commissão do Saneamento da Baixada Fluminense, o seguinte telegramma:

"Congratulando-me eminente amigo inauguração prolongamento Maricá felicito cordialmente pela realização grande obra em que tanto empenhou sua prestigiosa dedicada collaboração abraços. —Araujo Góes."

Em S. Pedro d'Aldeia

Tambem S. Pedro d'Aldeia recebeu a comitiva entre vivas expansões de alegria. Falaram na "gare" os srs. cel. Felippe Pinheiro, prefeito municipal, e o sr. Lauro Pinheiro Baptista.

Em Cabo Frio

Eram 18 horas quando o trem chegou a Cabo Frio. Milhares de pessoas se comprimiam na estação ovacionando os srs. Marques dos Reis, José Americo de Almeida, Macedo Soares, Juracy Magalhães e José Watzl Filho. Na praça fronteira foi inaugurada uma placa no monumento commemorativo da entrada do primeiro trem na cidade, na qual estavam inscriptos os nomes de Getulio Vargas, José Americo, Marques dos Reis, J. E. de Macedo Soares e José Watzl Filho.

Falaram ahi o vereador Thoenas Terra e o operario Avelino Gomes de Castro, presidente do Syndicato de Transportes, em nome dos seus companheiros que trabalham na industria salineira.

No Grupo Escolar

Logo após, a comitiva seguiu para a séde do grupo escolar da cidade, onde foi offerecido um banquete aos membros da comitiva. O deputado Watzl Filho pronunciou eloquente discurso, que divulgamos em outro local. Falou depois o deputado Bernardo Bello, pela maioria da Assembléa Legislativa, que analysou a acção esclarecida dos srs. Getulio Vargas, José Americo, Marques dos Reis e Macedo Soares.

Fala o sr. Marques dos Reis

Agradecendo as excepcionaes homenagens prestadas ao presidente, que representava, e á sua pessoa, o sr. Marques dos Reis proferiu eloquente discurso, durante o qual assegurou que o governo não esmoreceria na sua tarefa em prol dos interesses fluminenses. Focalizou tambem a incansavel solicitude do senador Macedo Soares, que tem sido junto ao seu Ministerio um advogado intransigente dos interesses e aspirações fluminenses.

O discurso do sr. José Americo

Acclamado pela multidão que enchia o recinto, o sr. José Americo falou para manifestar os seus agradecimentos pelas espontaneas e vibrantes acclamações recebidas em toda a excursão. Era sobremaneira sensivel ás manifestações de apoio á sua candidatura. No Ministerio da Viação, de accordo com a visão de conjunto do chefe do governo, iniciara o saneamento da baixada fluminense e enfrentára o problema do transporte, com a salvação da Maricá. Desse plano resultou a necessidade do prolongamento da ferrovia a Cabo Frio, o que acaba de se tornar realidade. E, aproveitando a opportunidade, o sr. José Americo deu o seu depoimento a respeito dos esforços do senador Macedo Soares no intuito de realizar o melhoramento por que tanto aspiravam os seus coestaduanos. Foi relevante a sua cooperação, sobretudo junto ao Ministerio da Fazenda, de que dependia a abertura do credito.

Estrondosa salva de palmas abafou as ultimas palavras do sr. José Americo.

Regressa parte da Comitiva

A seguir, os srs. José Americo, Marques dos Reis, Juracy Magalhães, Baptista Lusardo, Negrão de Lima, Ruy Carneiro, João Guimarães, Arthur Neiva e outros deputados regressaram ao Rio em avião da Condor, que estava em S. Pedro d'Aldeia á sua disposição. Eram 16,40 horas.

Homenagem ao senador Macedo Soares

Após o banquete, realizou-se grande manifestação ao senador Macedo Soares, falando os srs. Bernardo Bello, Helenio de Miranda Moura e Mauricio de Lacerda. Milhares de pessoas acclamaram o eminente representante do Estado do Rio.

O regresso ao Rio

A's 18 horas os demais membros da comitiva regressaram ao Rio. Alguns voltaram pela estrada de ferro e outros em automoveis.

Passando pelo Rio Bonito, ás 21 horas, o senador Macedo Soares foi surprehendido por grande manifestação popular. O chefe politico local, sr. Agostinho Magalhães Mello, offereceu-lhe uma ceia no Hotel Palmeira, falando ao champagne varios oradores, inclusive o sr. Ivahir Nogueira Itagiba, prefeito de Macahé, o sr. Sigmaringa Seixas e o presidente da Assembléa Legislativa do Estado do Rio, sr. Luperio Santos.

De Rio Bonito a comitiva viajou directamente para esta capital, onde chegou ás 2 horas da manhã de domingo.

O discurso do sr. Celso Guimarães

O discurso proferido na estação de Maricá, pelo deputado Celso Guimarães, foi o seguinte:

"Sr. ministro Marques dos Reis, representante do exmo. sr. presidente da Republica. Eminente brasileiro sr. ministro José Americo, futuro presidente da Republica. Exmo. sr. governador do Estado da Bahia. Sr. senador Macedo Soares, chefe da politica fluminense.

Srs. deputados. Meus senhores.

Representante de Maricá na Assembléa Legislativa do Estado, sou neste momento o interprete do immenso jubilo de que nos achamos possuidos, por este acontecimento, sem precedente na vida do municipio.

Temos a insigne honra de receber a visita de tão altas personalidade, entre as quaes se acha o futuro presidente da Republica, um dos grandes bemfeitores desta baixada.

Está no coração de todos seus habitantes a realização dos serviços que constituem o ponto de partida de seu desenvolvi-

(Conclue na 12ª pagina).

O "Dia das Inaugurações"

Sua commemoração em Bello Horizonte a 12 de outubro, quando serão inauguradas obras publicas no valor de 30 mil contos

BELLO HORIZONTE, 13 — (Da succursal do DIARIO CARIOCA) — A data de 12 de outubro marcará uma serie de grandes inaugurações nesta capital. Diversas obras que estão sendo concluidas pela municipalidade serão entregues ao povo, entre as mais vivas demonstrações de sympathia e agradecimento ao prefeito Octacilio Negrão de Lima, cuja administração tem sido a mais fertil de quantas tiveram a capital mineira.

O governador Benedicto Valladares, num momento de grande discernimento, soube entregar Bello Horizonte ao actual prefeito, que não tem poupado esforços no sentido de remodelar a cidade, de embellezal-a e dotar a população de praças ajardinadas. As inaugurações que se preparam para o proximo mez, na data da descoberta da America constam de obras orçadas em 30 mil contos, approximadamente formando um conjunto admiravel de realizações, prova patente do quanto tem sido fertil o governo do sr. Benedicto Valladares.

AS OBRAS

A primeira grande obra a ser inaugurada será o Matadouro Modelo, cujo valor é superior a 15 mil contos. E' o mais moderno que existe no Brasil, podendo aproveitar, industrialmente, todos os productos e sub-productos do gado.

Em seguida, será inaugurado o Palacio da Municipalidade, cujo valor é de 5 mil contos. Situado na Avenida Affonso Penna, junto ao novo edificio dos Correios e Telegraphos, é um predio imponente.

Serão, ainda, inaugurados no mesmo dia, o Balneario Municipal de Santo Antonio, o mais completo logradouro publico do Estado, arrendado ao Minas T. Club; os dois grandes abrigos de bondes na Avenida Affonso Penna e o Novo Viaducto da Floresta. Será feito tambem o lançamento da pedra fundamental do edificio principal na represa da Pampulha, a 10 kilometros da cidade, onde o prefeito deseja localizar um departamento nautico, tendo casino, yatchs, natação, etc., de modo a proporcionar ao turista momentos de prazer na capital mineira.

CREANÇAS SADIAS?

Dê-lhes VITAMINAS A e D CONCENTRADAS EM

BONOLEO

PASTILHAS DE OLEO DE FIGADO DE BACALHAU

Sem Cheiro - Sem Gosto

STANDARD

Morta por um auto-omnibus na avenida Marechal Floriano

A [illegible] Delphina da Gloria Vieira, solteira e residente à avenida Marechal Floriano n. [illegible], hontem, á tarde, quando [illegible] atravessar a referida via publica foi atropelada e morta por um auto-omnibus, que no momento por alli passava em grande velocidade.

O cadaver da infeliz joven foi removido [illegible] districto, para o [illegible].

LIVRARIA ALVES

Livros collegiaes e academicos

(Instituto Orto-pedico Lazzarini)

Especialista Cintos para Hernias (Quebraduras)

O cinto ortoplastico do Prof. Lazzarini, é um maravilhoso apparelho feito sob medida, sem nenhuma mola de ferro, completamente de tecido elastico leve permittindo aos enfermos montar a cavallo, fazer qualquer trabalho sem fadiga, contendo a mais volumosa quebradura evitando

OS PERIGOS DO ESTRANGULAMENTO DA HERNIA

Todo cuidado é pouco e as pessoas que soffrem desta terrivel doença antes de comprar um apparelho deverão verificar se o profissional merece ou não sua confiança. O intestino é um tubo delicado, que sob a minima pressão deixa de funccionar produzindo dores atrozes e estrangulamento do mesmo e a

Morte em poucas horas

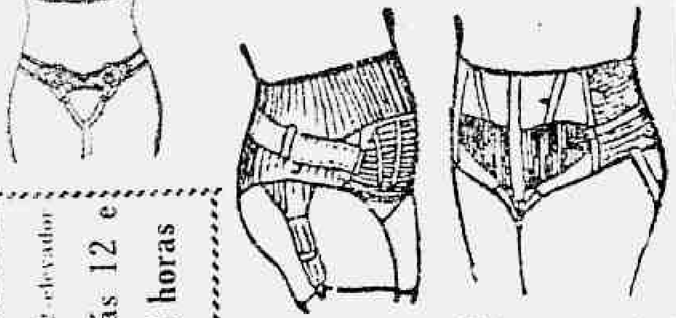

Cinto de ventre caido p. senhora — Cintura para ptosi (estomago caido)

ESTOMAGO E RINS DOENTES

Obesidade e ventre caido, usando a cinta Ortoplastica do professor Lazzarini suspende o intestino dando allivio immediato.

Visita Gratuita

Envia-se catalogo a pedido

EDIFICIO AUGUSTA — 3º andar — Apt. 32 elevador — Aberto das 9 ás 12 e das 14 ás 18 horas

AVENIDA GOMES FREIRE, 155

Tel. 22-4362 — RIO DE JANEIRO (quasi esquina da rua Riachuelo)

Medalhas de Ouro Paris, Rio de Janeiro, Diploma de honra Exposição do Centenario do Brasil, Patente do Governo Brasileiro numero 15.199

Para as Exmas. senhoras moça competente para tirar medidas e collocar qualquer cinta.

Aconselhado por todos os Medicos do Mundo

THEATRO MUNICIPAL

Concess.: Empresa Artistica Theatral Ltda.
TEMPORADA LYRICA OFFICIAL DE 1937
Teleph. da Bilheteria: 42-3103

— AMANHÃ, 4ª Feira, ás 21: 11ª Recita de Assignatura —

BOHEME

Opera em 4 actos de PUCCINI

BIDU' SAYÃO — GALLIANO MASINI
THEA VITULLI — VICTOR DAMIANI
CORRADO ZAMBELLI — SYLVIO VIEIRA
STEFANO POL — CESARE SPARTI

Regente:

ANGELO QUESTA

BILHETES A' VENDA — PREÇOS DE COSTUME

NO LEGISLATIVO FLUMINENSE

PROJECTOS CRIANDO NOVOS MUNICIPIOS — ACONTECIMENTOS DE CABO FRIO — OUTRAS NOTAS

Foram movimentados os trabalhos parlamentares, hontem, no Estado do Rio.

Muitos deputados.

Reuniões secretas.

Actividade incommum.

Uns parlamentares mostravam satisfação denunciada por sorrisos, emquanto que outros, onde gesticulava o sr. Jayme Figueiredo, leader do Ingá, estavam numa apprehensão indisfarçavel pelo nervosismo.

Tudo por causa do silencio compromettedor do sr. Protogenes Guimarães, na questão do dinheiro arrecadado sobre o jogo.

Por fim, chegou a hora da sessão. O sr. Luperio Santos iniciou os trabalhos com a presença de 40 deputados.

EXPEDIENTE

Da materia lida no expediente destacou-se a seguinte:

— Mensagens do governador do Estado: Pedindo a abertura do credito de 18:000$ para pagamento de substituições de funccionarios da Secretaria de Agricultura; e complementares a duas consignações orçamentarias do "Diario Official".

— Telegramma do prefeito de Itaperuna, chamando a attenção da Commissão de Justiça, em relação á criação do municipio de Bom Jesus de Itabapoana, para o disposto no art. 95, nº 1 e art. 96 §§ 2 e 3 da Constituição do Estado. — A' Commissão de Justiça.

— Requerimento do sr. Lacerda Nogueira, solicitando ao secretario das Finanças diversas informações.

São lidos, julgados objectos de deliberação os seguintes projectos:

Do sr. Ruy Almeida, regulando a fiscalização do ensino nos Institutos Normaes equiparados.

Do sr. Hernani Mello, equiparando, aos segundos officiaes das secretarias de Estado, os actuaes protocollistas-archivistas, archivistas e protocollistas da administração publica, que exerçam em caracter effectivo os referidos cargos e que estejam percebendo vencimentos identicos aos de 2º official.

Do sr. Jeronymo Dias, criando no municipio de Nictheroy o 7º districto com o nome de Pendotiba e sede no "Largo da Batalha".

Do sr. Jayme Figueiredo, criando um cargo de superintendente do Ensino Normal e declarando que a inspecção de Escolas Normaes equiparadas será feita por delegados fiscaes e dando outras providencias.

O sr. Miguel Couto Filho justifica um requerimento interpretando o jubilo do povo da zona salineira a s. ex. o presidente da Republica, sr. Getulio Vargas, o seu reconhecimento pelos melhoramentos e continuo apoio que vem assistindo a terra fluminense.

Submettido a votos, foi o requerimento approvado.

O sr. Luiz Palmier salienta a importancia da inauguração do prolongamento da Estrada de Ferro Maricá até os municipios de São Pedro d'Aldeia e Cabo Frio, para referir aos collaboradores desse notavel emprehendimento srs. Getulio Vargas, Macedo Soares, José Americo, Marques dos Reis, José Watzl Filho e Teixeira Brandão e pede um voto de pezar pelo fallecimento do sr. Manoel da Costa Lima.

ORDEM DO DIA

Passando á ordem do dia, approvado um requerimento do sr. Antero Manhães, é annunciada a discussão unica do projecto nº 111, de 1937, considerando de utilidade publica o "Club de Regatas Saldanha da Gama" de Campos. Sem discussão foi o projecto approvado.

A requerimento de urgencia do sr. Lacerda Nogueira, foi approvado sem debates o projecto nº 125, de 1937, abrindo o credito de 35:000$ para occorrer ás despesas com o pagamento de substituição de funccionarios da Secretaria do Interior e Justiça.

E' approvado em 2ª discussão o projecto nº 101, de 1937, contando tempo de serviço ao dr. Cesar Leal Ferreira, medico do Departamento de Saude Publica do Estado.

Requerida pelo deputado Luiz Palmier preferencia para o projecto nº 23, de 1937, constatada a falta de numero, foi este adiado assim como os demais projectos dependentes de votação, constantes da pauta dos trabalhos.

Sem debates foram encerrados em 1ª discussão os projectos ns. 163 e 131 de 1937, adiada a votação por falta de numero.

Foi depois disto encerrada a sessão.

HOJE

A Assembléa hoje tratará da eleição de dois deputados para membros da Junta Especial que deverá julgar os actos "administrativos" do governador Protogenes Pereira Guimarães.

Hemorrhoidas

Cura radical sem dôr e sem operações, por processos modernos. Doenças ano-rectaes, rectites, estreitamentos, fistulas e doenças venereas. Cirurgia do recto

Dr. Joaquim de Oliveira

(Assistente do serviço de doenças ano-rectaes da Cruz Vermelha)

Cons.: Rua Visconde Rio Branco 31 1º and. Tel. 22-2949 — das 1 1/2 ás 7. Res. 28-0125

AUTOMOBILISMO

A Corrida Rio-Juiz de Fóra

Rubem Abrunhosa com um Plymouth, consagra-se vencedor absoluto da prova

A corrida automobilistica Rio-Juiz de Fóra, realizada domingo ultimo, foi disputada por 30 carros de turismo e sport de diversas marcas, entre os quaes constavam-se 8 DKW, 3 Ford Eifel, 3 Fords 60 H. P., 7 Fords 85 HP, 2 Chevrolet, 1 Plymouth, 2 Wanderer Sport e outros mais.

Os carros concurrentes eram absolutamente de serie sem a menor modificação no motor. Abrunhosa com a unica Plymouth desta prova, foi o "vencedor absoluto" titulo que é dado ao volante que vence ate mesmo os carros de categoria superior, dotados de maior cylindrada e de motor mais possante.

O carro de Abrunhosa, que havia chegado de S. Paulo, sexta-feira, foi submettido apenas a uma rapida limpesa no motor, afim de tomar parte na corrida a realizar-se no dia seguinte.

O percurso de 172 kilometros foi vencido por Abrunhosa em 2 horas, 7 minutos e 53 segundos, assim distribuidos: de Caxias a Quitandinha, 43 kms., 28 minutos e 36 segundos. De Cascatinha a Juiz de Fóra, 129 kms., em 1 hora, 39 minutos e 17 segundos.

A primeira etapa Rio-Petropolis, é feita em estrada excellente, que, se não castiga muito o carro em seu mollejo, exige muito esforço do motor, pois é feita em grande velocidade. Durante a subida da Serra, a estabilidade do carro tem grande influencia, devido ás innumeras curvas. Na segunda etapa entretanto, as difficuldades crescem consideravelmente, pois que apenas parte do percurso é pavimentado. De Areal em deante a estrada é muito sinuosa, com pizo de terra, o que augmenta bastante o castigo do carro.

Abrunhosa, entretanto, em sua Plymouth, a tudo venceu, chegando ao final em duas horas sete minutos e cincoenta e tres segundos, distanciado 7 minutos do segundo collocado. Como a estrada não fôra impedida ao transito, de vez em quando os corredores eram obrigados a freiagens em grande velocidade, encontrando pela frente omnibus, caminhões e automoveis.

A performance conseguida por Abrunhosa em seu carro foi, portanto, verdadeiramente notavel, e fala muito alto do valor de sua machina, pois esta é mais uma corrida de efficiencia do homem e da machina, do que propriamente de simples velocidade.

Esta prova foi o primeiro "rallye" nacional organizado pelo Automovel Club do Brasil que está de parabens pela ordem que reinou durante todo o prelio.

TOSSE-BRONCHITES

PHYMATOSAN

CURA E FORTALECE

DIARIO RECREATIVO

ALA DA PRIMAVERA

A "Ala da Primavera", gracioso conjunto feminino filiado ao club Fraternidade Luzitania, realizará sabbado, 18 do corrente, grandiosa festa dansante commemorando a passagem do sexto anniversario de sua fundação. Abrilhantará a festividade a jazz de Napoleão de Tavares.

ELITE CLUB

O popular club da praça da Republica offerece sabbado e domingo proximos, 8 e 9 do corrente, duas festas dansantes aos seus frequentadores e frequentadoras. Abrilhantará as duas noitadas o harmonioso "Elite Jazz".

NA PREFEITURA

O Interventor Federal recebeu, dos operarios do Matadouro de Santa Cruz, o seguinte telegramma:

"Operarios Matadouro Santa Cruz, satisfeitos medidas estão sendo introduzidas repartições restabelecendo justiça igualdade sem privilegios agradecem v. ex., grande amigo esperam ver definitivo raiar liberdade humildes trabalhadores. Saudações".

O Interventor determinou, por acto de hontem, que a área situada á terminação da Avenida Apparicio Borges, fronteira ao edificio em que está sendo construida a "Casa d'Italia", receba o nome de "Praça da Italia".

O governo italiano, ha poucos mezes, deu a denominação de "Piazza Brasile" a um dos mais bellos logradouros publicos de Roma.

A proposito da apresentação das Escolas e Institutos da Municipalidade na Parada da Mocidade e da Raça, realizada no dia 5 do corrente, o sr. Interventor Federal recebeu o seguinte telegramma de agradecimentos da Presidencia da Republica:

"Em nome sr. presidente da Republica, tenho grata satisfação agradecer elevada, proficua, patriotica collaboração e benemeritas iniciativas v. ex., para exito e brilhantismo da memoravel parada da Mocidade e da Raça e apresentar-lhe calorosas felicitações pelo luzimento, garbo, disciplina e sadio enthusiasmo apresentação Escolas e Institutos municipaes ao Director do Departamento Educação Municipal tive ensejo transmittir applausos e louvores, sr. presidente da Republica aos jovens patricios que tão galhardamente representaram Municipalidade naquella festividade civica. Com as minhas saudações, o penhor do meu reconhecimento. — (a.) — Gen. Francisco José Pinto, secretario geral".

PAGAMENTOS

Serão pagas, hoje, as seguintes folhas:

Na 1ª Secção

16ª, 17ª e 18ª dias da tabella

Livro nº. 72 — Guichet n. 9; Livro nº. 73 — Guichet nº. 3; Livro nº. 74 — Guichet nº. 11 (da 3ª secção); Livro nº. 76 — Guichet "A"; Livro nº. 77 — Guichet nº. 2; Livro nº. 78 — Guichet nº. 4; Livro nº. 79 — Guichet n. 5; Livro nº. 80 — Guichet nº. 8; Livro nº. 81 — Guichet nº. 6; Livro nº. 82 — Guichet nº. 10; Livro nº. 83 — Guichet n. 1; Livro nº. 84 — Guichet nº. 12 (da 3ª secção); Livro nº. 85 — Guichet nº. 7; Livro nº. 87 — Guichet nº. 13 (da 3ª secção) e Percentagens dos cobradores e Secção dos Cobradores — Na Chefia.

NA 2ª Secção

(Pessoal Operario)

Livro nº. 136 — Somente Roça Miranda — No local; Livro nº. 149 — No local; Livro nº. 151 — No local; Livro nº. 195 — Guichet nº. 2; Livro nº. 196 — Guichet nº. 3; Livro nº. 197 — Guichet nº. 4; Livro nº. 198 — Guichet nº. 5; Livro nº. 199 — Guichet nº. 6; Livro nº. 200 — Guichet nº. 7 e Livro nº. 201 — Guichet n. 8.

Na 3ª Secção

Adiantamentos:

Officio nº. 114 da Escola Technica Santa Cruz; Officio nº. 593 da Directoria do Abastecimento; Officio nº. 1802 da Dir. de Limpeza Publica e Particular.

Restituição & Cauções:

Cesar Joaquim Victorio e José e Alayde.

Dr. Osw[illegible] Barbosa

PROF. DE CLINICA MEDICA DA FACULDADE DE MEDICINA DO PARA'

Doenças do figado, estomago, pulmões e coração.

Installações completas de electricidade medicas, raio X alta frequencia, banhos hydro electricos e de luz, raios ultra vermelhos e ultra-violetas.

EXAMES DE LABORATORIO

CONSULTORIO, 7 de Setembro, 135, 3º and. - 22-0598
RESIDENCIA - Rua Paulino Fernandes, 82 — Botafogo — 26-2231

KAOL

não deve ser confundido com preparados que o imitam na apparencia, mas prejudicam os metaes

Exija o legitimo KAOL

A Exposição de Ismailovitch

"Mucambo", adquirido pelo Principe D. Pedro.

Encerra-se no proximo dia 16 a exposição de pinturas de Ismailovitch, ha dias aberta na Associação dos Artistas Brasileiros, no Palace Hotel.

Além de alguns admiraveis retratos de senhoras da alta sociedade carioca, o talentoso pintor expõe numerosa e esplendida documentação sobre Pernambuco.

Varios trabalhos já foram adquiridos. Ainda hontem, o Principe D. Pedro de Orleans comprou um dos trabalhos de Ismailovitch, representando um dos "mucambos" proletarios dos arredores de Recife.

A exposição tem sido visitadissima, tanto mais quanto dona Maria Margarida, pintora de tão delicada e original sensibilidade, tambem apresenta, no mesmo salão os seus ultimos e magnificos trabalhos.

Bôa digestão é uma felicidade! Ella se encontra nas

PILULAS DE REUTER

L&K

O menino morreu intoxicado

MAIS SEIS PESSOAS ENVENENADAS COM FARINHA DE TRIGO — AS DILIGENCIAS DA POLICIA

A Ilha do Governador foi hontem abalada com um caso doloroso. Toda uma familia, constituida de sete pessoas, foi intoxicada com farinha de trigo, estando a policia do 30º districto empenhada em apurar se tal facto foi devido ao máo estado da farinha, já tendo para isso, enviado para exame, certa quantidade daquelle alimento.

Dona Raymunda Valle da Silva, esposa do sr. Bonifacio Cavalcante da Silva, com quem reside no morro do Inglez, resolveu hontem, fazer uns bolinhos, mandando para isso, adquirir em uma padaria da ilha, certa quantidade de farinha de trigo.

Feitos os bolinhos, todos delles se serviram e dentro em pouco, lastimavam-se.

O chefe da familia, notando os symptomas de intoxicação solicitou os soccorros da Assistencia local que nada mais poude fazer para salvar um dos filhos do casal, o menor Jorge, de quatro e meio annos, que falleceu, antes mesmo de ser medicado.

Os outros quatro, Francisco, Mario, Juvenal e Nilo, de 8, 7, 3 e 1 1/2 annos de edade, respectivamente, bem como seus paes, foram postos fóra de perigo.

Esgotos da Capital Federal

A Companhia The Rio de Janeiro City Improvements previne ao publico que pelos seus contratos com o Governo Federal e regulamentos em vigor, só ella poderá executar qualquer obra de esgoto mesmo as addicionaes ou extraordinarias, sobre as suas canalizações ou tambem alterar ou reconstruir as já existentes. Previne mais que os infractores estão sujeitos pelo mesmo contrato e instrucções, a demolição das obras executadas e multas.

Agem os ladrões

ASSALTADA UMA RESIDENCIA DOS SUBURBIOS

Os amigos do alheio têm culminado ultimamente em audacia, não mais respeitando o somno de suas victimas.

Ainda na madrugada de hontem, foi uma vivenda do suburbio completamente vasculhada, a despeito de seu occupante estar dormindo em um dos quartos, que não escapou de ser vistoriado.

Ao accordar, notou o sr. Plinio Fernandes que uma das janellas de sua casa fôra arrombada e que os ladrões haviam feito uma bôa colheita, apesar de estar o immovel situado em lugar de certo movimento pois fica na rua Lourenço Ribeiro, isto é, em Bomsuccesso.

Dado aviso á policia do 20º districto, compareceu ao local o commissario Ubaldo que iniciou diligencias para a captura dos autores do assalto.

Conforme balanço dado pelo sr. Plinio, os ladrões carregaram: um radio, no valor de dois contos, um annel de ouro de um conto e cem mil réis; um alfinete com brilhante, de um conto de réis; um relogio de ouro, um pulseira, mais dois anneis, um terno de casemira e roupas, tudo avaliado em cerca de sete contos de réis.

A pericia da D. G. I4 esteve no local.

Não seja antiquado. Dinheiro em casa não augmenta.

Ponha-o em logar seguro e que renda juros.

Guarde-o na Caixa Economica que possue em cada bairro da cidade uma agencia.

Deu um tiro no peito

TENTATIVA DE SUICIDIO DE UM SOLDADO, NA EMBAIXADA AMERICANA

Na tarde de hontem, o soldado do 5º batalhão da Policia Militar, Euclydes Lopes de Almeida, branco, de 19 annos, solteiro, morador á travessa Laurinda, 55, tentou matar-se, dando um tiro no peito.

O projectil, attingiu os tecidos do thorax, saindo pouco adeante sem causar grandes damnos.

Transportado para o Prompto Soccorro, foi elle medicado e mandado a seguir para o hospital da corporação.

Ouvido pela reportagem, declarou Euclydes ter sido levado a tal extremo, por não querer sua noiva com quem brigara ha dias, fazer as pazes.

S. E. E. S.

EXAMES DE SAUDE
EXAME PRE NUPCIAL
EXAME PRE NATAL

procurem os Serviços de Exames Especializados de Saude

LARGO DA CARIOCA, 15 - 2º

TEL. 22-0797

(Lado Direito)
RIO DE JANEIRO

DR. BRANDINO CORRÊA

Molestias do apparelho Genital — urinario no homem ou na mulher — OPERAÇÕES — Utero, Ovarios, prostata, rins, bexiga, etc. Cura rapida por processo moderno sem dôr da

GONORRHÉA

e suas complicações — Prostatites, orchites, cystites, estreitamentos, etc. Diathermia, Darsonvalização — Rua Republica do Peru' numero 23 - sob., das 7 ás 8 e das 14 ás 18 hs. Domingos e feriados das 7 ás 9 horas

Bebam CAFE' GLOBO O melhor e o mais saboroso

BOM ATE' A ULTIMA GOTTA!!!

Guardem as capas que tem valor.

CASA LISTER Ltda.

Rio de Janeiro — RUA S. JOSE' 87 — Tel.: 22-0771
End. Tel. "Cirurgia"

PERITOS em: Installações de hospitaes, consultorios medicos, casas de saude, laboratorios, raios X, Diathermia. GRANDE STOCK em: Instrumentos de cirurgia — Material para consultorios de medicos — Hospitaes — Laboratorios — Accessorios de pharmacia — Material de ensino

"O Brasil Resurge Brilhantemente da Crise Commercial do Mundo"

COMO O "DAILY TELEGRAPH" SE REFERE EM DIVERSOS ARTIGOS AOS PROGRESSOS BRASILEIROS

LONDRES, 13 — Sob o titulo "O Brasil resurge brilhantemente da crise commercial do mundo", o "Daily Telegraph" occupa uma pagina inteira de sua edição de hoje com artigos illustrados referentes aos progressos brasileiros.

A pagina é encimada por uma photographia do embaixador brasileiro Regis de Oliveira e uma mensagem especial por elle enviada, nos seguintes termos:

"A amizade entre a Grã Bretanha e o Brasil é uma tradição que fomentamos com ardor e que data de nossa independencia politica — época em que nasceram suas relações economicas e commerciaes, intensificada sempre com o tempo e revestidas dos principios mais sãos de bôa vontade, desenvolvendo-se cada vez mais para o mutuo beneficio dos dois paizes.

"O Brasil está augmentando a sua producção em todas as direcções, sendo tratados com toda a attenção os problemas attinentes a um cultivo cada vez mais intenso de productos variados simultaneamente com um grande progresso em seu desenvolvimento industrial.

"O espectaculo dessa actividade agricola e industrial não pode deixar de attrahir o maior interesse e para um paiz que tem opportunidades illimitadas servidas pela industria nacional e pela concorrencia de empresas e capitaes estrangeiros.

"A verdade desse facto não poderia ser melhor exprimida que citando as palavras de sua excellencia o presidente da Republica, dr. Getulio Vargas, de que "as illimitadas riquezas naturaes do paiz offerecerão mais do que boa compensação" para os cooperadores britannicos.

"Posso accrescentar que ninguem comprehende melhor as modernas condições economicas do Brasil do que o presidente da Republica, que acompanha todas as suas manifestações com interesse verdadeiramente brilhante".

A pagina em questão inclue artigos de correspondentes especiaes do jornal sobre "O crescimento das exportações e o successo do governo em promover plantações variadas", bem como sobre os laços literarios do paiz com os autores inglezes" — (United Press).

II Congresso Catholico Nacional de Educação

SUA REALIZAÇÃO EM BELLO HORIZONTE NO PROXIMO MEZ — O PROGRAMMA

BELLO HORIZONTE, 10 — (Da succursal do DIARIO CARIOCA) — Está despertando vivo interesse, nesta capital, a realização do II Congresso Catholico Nacional de Educação, no proximo mez, de 24 a 31.

Grande será o numero de congressistas que virão a esta capital, já tendo a Central do Brasil concedido o abatimento nas passagens.

O PROGRAMMA

O 2º Congresso Catholico Nacional de Educação, organizado pelo Centro Regional de Minas Geraes da Confederação Catholica Brasileira de Educação terá as seguintes secções de estudo:

1ª — Aspecto juridico do ensino religioso.

2ª — A psychologia e o ensino religioso.

3ª — A Pedagogia e o ensino religioso.

4ª — A Methodologia e o ensino religioso.

5ª — A Sociologia e o ensino religioso.

6ª — A Ethica e o ensino religioso.

7ª — O Dogma, a Moral e a Liturgia e o ensino religioso.

8ª — Formação de catechistas.

9ª — Estatisticas do ensino religioso.

10ª — A organização dos professores catholicos.

As assembléas de installação e de encerramento serão no Theatro Municipal.

As sessões de estudo e as assembléas plenarias serão no predio da Escola Normal Modelo, todos os dias, ás 8,15 e 20 horas. No mesmo predio funccionará a Secretaria Geral do Congresso.

As exposições de obras pedagogicas e didacticas, nacionaes e estrangeiras, do ensino religioso e de trabalhos escolares serão organizadas no salão nobre da Escola Normal Modelo, estando abertas das 8 ás 12 horas e das 16 ás 18 horas.

Dr. José de Albuquerque
Affecções sexuaes masculinas venereas ou não. Tratamento da
IMPOTENCIA EM MOÇO
R. DO ROSARIO, 173. De 1 ás 6

Unidos depois de 18 annos

BELLO HORIZONTE, 12 — (Da succursal do DIARIO CARIOCA) — De Vargem Alegre, municipio de São Domingos do Prata, chegou-nos esta noticia:

"Temos a grata satisfacção de communicar que o povo deste districto vibrou de enthusiasmo pelo auspicioso facto da fundação, aqui, do directorio districtal do Partido Nacionalista de Minas Geraes, organizado exclusivamente para prestigiar o governo Benedicto Valladares, elevando mais o nome glorioso de nosso querido Estado, e para apoiar a candidatura nacional do eminente patricio José Americo.

O acontecimento teve um caracter eminentemente patriotico pois ha 18 annos que existiam aqui dois partidos adversarios, e, agora, os elementos de ambas as facções, num sentimento de alto espirito de renuncia e de patriotismo, fundiram-se sob uma só bandeira, para assim dar um exemplo de comprehensão do momento que atravessamos, conturbado pelas actividades de elementos da esquerda e da direita. A reunião foi presidida pelo prefeito do municipio, dr. José Matheus de Vasconcellos, de quem tudo dependeu para pacificação do nosso districto. Cordiaes saudações. — (a.) Pedro Soares de Azevedo, vereador á Camara Municipal; presidente do Directorio da P. N. M. de Vargem Alegre; Sylvio Salles, secretario".

I Salão de Bellas Artes

SUA INAUGURAÇÃO EM BELLO HORIZONTE — PREMIOS OFFICIAES

BELLO HORIZONTE, 13 — (Da succursal do DIARIO CARIOCA) — Em 1936, foi votada uma lei no Legislativo Municipal criando a exposição annual de pintura. Com essa lei, desejaram os vereadores incentivar a arte em Minas, pois todos os mineiros poderão concorrer, sendo conferidos premios aos vencedores. E a primeira exposição será realizada ainda este mez, devendo ser encerrado o prazo para as inscripções no proximo dia 15. A exposição se denominará: "1º Salão de Bellas Artes de Minas".

Falsificadores de moedas

PRESO EM MINAS UM CUMPLICE DE REGINALDO AFFONSO RIBEIRO

BELLO HORIZONTE, 13 — (Da succursal do DIARIO CARIOCA) — A Delegacia de Roubos e Falsificações, proseguindo na desarticulação da quadrilha de moedas falsas que se localisara no Carlos Prates, acaba de effectuar em Ubá, Zona da Matta, a prisão de um dos traficantes das pratas fabricadas por Reginaldo Affonso Ribeiro.

O cumplice do falsario chama-se Zoralino Villela Eiras.

Foi preso, de madrugada, quando preparava a fuga, para a qual já tinha arreiado um animal á porta de sua casa.

Era elle um dos que adquiriam a moeda falsificada nas mãos de Reginaldo, espalhando-a por todo o Estado, que percorria devido á sua profissão de caixeiro viajante.

Sua prisão foi effectuada pelo delegado Valladão, de Juiz de Fóra, a pedido das autoridades da Capital.

Hontem mesmo prestou declarações na Delegacia de Roubos, fazendo revelações sensacionaes.

Um novo jornal em Minas

O "CORREIO DO POVO" DEFENDERA' A CAUSA DA ELEIÇÃO DO SR. JOSE' AMERICO

BELLO HORIZONTE, 10 — (Da succursal do DIARIO CARIOCA) — Dentro de poucos dias, deverá circular o "Correio do Povo", vespertino que será um propugnador da candidatura José Americo em Minas Geraes.

O "Correio do Povo" será um jornal moderno e que, sob a orientação de Alberto Deodato e secretariado por Theodulo Pereira, muito fará pela causa que envolve o Brasil e que é a da eleição do sr. José Americo.

Os preparativos já se fizeram devendo ficar montada hoje a redacção do diario vespertino, que conta com um corpo de bons reporters, redactores e collaboradores.

O DICTADO E' CERTO :

Laranja no pé Dinheiro na mão!!

Enriqueça rapida e seguramente

--- com o negocio da laranja, que é o melhor negocio do momento !!

Aproveite a ultima opportunidade que lhe resta de adquirir as unicas terras para laranja que ainda existem na NORMANDIA — municipio de Nova Iguassu'

Elementos de todas as profissões têm comprado terras na NORMANDIA em suaves prestações e sem prejuizo de suas profissões, negocios ou vida particular, sendo hoje proprietarios de ricos laranjaes com magnificos rendimentos.

Pela sua situação, qualidade de terras e condições de venda

NORMANDIA — é insuperavel !

Quem dispuzer de 1:600$000 e de 25$000 por mez poderá tornar-se dono de 2 alqueires de terra na melhor zona de laranja do BRASIL e a pouco mais de 1 hora do Rio.

VISITAS AOS TERRENOS SEM DESPESA OU COMPROMISSO — PEÇA HOJE MESMO INFORMAÇÕES MAIS DETALHADAS

COMPANHIA DE EXPANSÃO TERRITORIAL

RUA 1º DE MARÇO N. 82 (perto do Banco do Brasil).

ESTE MEZ

NUNCA HOUVE MELHOR OCCASIÃO PARA NEGOCIAR SEU CARRO USADO!

GRAÇAS á garantia que verdadeiramente tem representado a "Etiqueta Azul", nosso estoque de carros usados nunca foi tão reduzido. Precisamos amplial-o, portanto, para podermos servir nossa grande clientela. Consequentemente, nunca houve occasião mais opportuna para trocar o seu carro usado por um modernissimo Ford V-8! Optimas avaliações!

Procure o Agente Ford

FORD V·8

85 ou 60 H.P.

LIGA NAVAL BRASILEIRA

Commissão do Navio de Guerra Nacional

Communicam-nos:

"Inspirando-se no exemplo do Canadá, da Australia e da Nova Zeelandia, que contribuiram para a reorganização e fortalecimento da Defesa Naval do Imperio Britannico, offerecendo á sua Marinha de Guerra, navios construidos á sua custa; e do Japão, Portugal e Polonia, que igualmente o fizeram para reforçar suas Marinhas, por meio de subscripções publicas, a Liga Naval Brasileira vae appellar para os governos dos grandes Estados da União, para que cada um delles offereça á Marinha de Guerra Brasileira, um dos destroyers de que ella tanto necessita, comprehendidos no programma de reconstituição da esquadra, construido nos estaleiros nelles existentes.

Com esse objectivo, vae a Liga Naval constituir uma Commissão Geral, denominada "Commissão Geral do Navio de Guerra Nacional. Essa Commissão da qual será presidente effectivo o sr. senador Moraes Barros, presidente da Liga Naval Brasileira, sendo convidados para occupar os cargos de vice-presidente, os srs. vice-almirante A. C. de Souza e Silva e director da Federação das Associações Commerciaes do Brasil, o director do Centro do Commercio e Industria e o dr. Elmano Cardim, director do "Jornal do Commercio", se entenderá inicialmente com os governos dos Estados do Rio Grande do Sul, São Paulo, Minas Geraes, Bahia, Pernambuco e Districto Federal, expondo-lhes as bases para realização de tão patriotico e significativo emprehendimento.

Para que os Estados que dispõem de menores recursos orçamentarios possam tambem contribuir para esse fortalecimento da Nossa Defesa Naval, a Commissão proporá que se associem em grupos para o mesmo objectivo.

A construcção, no paiz, desses navios, poderá ser feita no prazo de 20 a 24 mezes e importará na somma de cerca de ... 20.000:000$000, para cada navio, incluindo o armamento.

A Commissão suggerirá que o governo do Estado e suas Municipalidades contribuam com uma parte dessa importancia, sendo o restante obtido em subscripção popular aberta no Estado.

Os navios deverão ser construidos segundo os planos e sobre a fiscalização do Ministerio da Marinha, que proporcionará a assistencia technica e especializada necessaria, e sob a condição de que só deverá ser importado do estrangeiro, o material que não puder ser obtido e fabricado no paiz.

Para pôr os estaleiros, que o necessitem, em condições de construir os navios, o governo federal será solicitado a conceder-lhes o auxilio e as facilidades á sua apparelhagem. O Estado de Minas Geraes não possuindo estaleiros maritimos, poderá fazer os seus destroyers no estaleiro do Rio ou Nictheroy.

Entre os nomes lembrados para constituir a Commissão Geral do Navio de Guerra Nacional, vão ser dirigidos convites a varios politicos de destaque dos Estados, sem distincção politica e numerosos civis e jornalistas entre os quaes, o desembargador Armando de Alencar, o dr. Francisco de Paula Rodrigues Alves, o conde de Affonso Celso, o dr. Affonso Penna Junior, e os jornalistas, Assis Chateaubriand, Gondim da Fonseca, Carivaldo Lima, João Maciel Filho Graco Cardoso, Jarbas de Carvalho, Gastão Penalva, Benjamim Costallat, além de representantes do commercio, da industria, dos universitarios da mocidade academica e do operariado.

Deverão completar a Commissão, como consultores technicos, os srs. vice-almirante A. C. de Souza e Silva, consultor geral; dr. Oscar Weinschenk, Comte. João Peixoto, capitão de Mar e Guerra, Lente cathedratico dr. Mario Ramos, para os assumptos economicos e industriaes; capitães de Mar e Guerra, Thiers Fleming e Regis Bittencourt e capitães de corveta, Braz Velloso e Edmundo Muniz Barreto, para construcção naval e armamento.

Representará a Liga Naval Brasileira na Commissão, e da qual será o secretario geral, o capitão de Mar e Guerra, Francisco Villar.

Para melhor assegurar a realização do seu objectivo, ficou assentado que a grande Commissão Geral se subdividirá em sete sub-commissões, correspondendo a cada um dos Estados mencionados.

Com sua iniciativa, tem a Liga Naval Brasileira o intuito de facilitar e apressar a reconstrucção da Defesa Naval do Brasil. E' seu pensamento promover, com esse objectivo, em todo o paiz, a "Campanha do Navio de Guerra Nacional", para estimular os sentimentos patrioticos e oppôr uma necessaria e opportuna reacção as consequencias de desagregação racial e nacional de que são objecto os pontos do territorio nacional onde se acham localisadas populações de colonos e seus descendentes brasileiros, em cujos filhos, embora brasileiros, tentam os governos de seus paizes de origem, substituir o sentimento nacional brasileiro, pelo das patrias paternas, chegando ao ponto de transportarem annualmente, para os seus territorios, levas de estudantes brasileiros, de ambos os sexos para num estagio de mezes, ali os assimilarem á sua politica, aos seus costumes e aos seus sentimentos em opposição aos do Brasil".

Deixou 5 mil contos para os pobres

ABERTO NA CAPITAL MINEIRA O TESTAMENTO DO MILLIONARIO QUE SE ENRIQUECEU VENDENDO CAIXÕES PARA DEFUNTOS

BELLO HORIZONTE, 12 — (Da succursal do DIARIO CARIOCA) — Na abertura do testamento do millionario Felicio Rocho, verificou-se ter elle deixado quasi toda a fortuna a fundação que recebeu o seu nome.

A Fundação "Felicio Rocho" ficou, assim, com o patrimonio superior a 5 mil contos, sendo parte em dinheiro e parte em immoveis, constante dos hoteis Avenida e Internacional, ambos bem localizados e com vasto terreno. No testamento, ficou ainda estipulado que a fundação perderá o direito ás dotações se desvirtuar-se das finalidades por que foi criada, isto é, para dar abrigo aos doentes pobres e aos desamparados. E' assim, uma obra de grande beneficencia social.

Para o Orphanato Santo Antonio deixou 40 contos e 10 para o Asylo Bom Pastor. Os herdeiros do millionario, sobrinhos, em numero de [illegible], receberam quasi quatro mil contos. Desta forma, attinge a 9 mil contos a fortuna deixada por Felicio Rocho, o homem que iniciou sua vida commercial vendendo caixões para enterrar os mortos.

VINHOS DO RIO GRANDE DO SUL

VINHOS MOSELE
PUREZA E QUALIDADE
ADEGA REGIONAL DE CAXIAS

"Habeas-corpus" para um moedeiro falso

DEVERA' SER IMPETRADO NA CAPITAL, A FAVOR DE REGINALDO A. RIBEIRO

BELLO HORIZONTE, 10 — (Da succursal do DIARIO CARIOCA) — Divulga-se que o conhecido falsario Reginaldo Affonso Ribeiro, o mesmo de quem já enviamos longa reportagem de suas actividades como fabricante de moedas e de perfumes falsos e de quem se suspeita ser agente da "quadrilha dos sellos", vae impetrar uma ordem de "habeas-corpus" para conseguir sua soltura.

A familia deste "heróe" está procurando a obtenção da ordem.

A "Civilização de Estatisticas"

O phenomeno impar na Historia, do espantoso desenvolvimento norte-americano tem levado os sociologos e escriptores de todo o mundo a criar innumeras expressões, que synthetizem e definam o aspecto caracteristico da brilhante civilização yankee. Esta hoje em caso a classificação proposta recentemente, por um jornalista francez, que, alias se reveste, innegavelmente, de grande originalidade e significação. Em verdade, segundo refere o articulista, os norte-americanos construiram uma "civilização de estatisticas", em que tudo, absolutamente tudo, é registado em numeros e graphicos de precisão maravilhosa. Os menores detalhes da vida social na terra do Tio Sam são, assim conhecidos mathematicamente, com minuciosidades de que nenhum outro povo se lembraria. Por exemplo, quem, se não os americanos, se lembraria de determinar a percentagem de accidentes que se registam em casa e nas ruas? Pois ahi está: nos Estados Unidos as autoridades sabem que sómente 8 % dos accidentes se verificam nas ruas, 2 % em vehiculos de toda natureza e os outros 90 % em casa!

Estes numeros, alias, levam-nos a curiosas conjecturas, entre as quaes cumpre mencionar a opinião de um technico yankee, segundo a qual isto se verifica principalmente em virtude da deficiencia de luz que ha nas residencias, emquanto, nas ruas, a illuminação natural, justamente nas horas de maior movimento, proporciona visibilidade adequada, eliminando a principal fonte de accidentes. E o referido technico termina aconselhando o uso de apparelhos de illuminação de construcção scientifica, como os da General Electric, afim de compensar, com luz artificial, as deficiencias da luz solar. Vemos, assim, como têm razão os americanos quando levam tão a sério o seu serviço de estatisticas, que lhes permitte conhecer as suas proprias deficiencias, deixando, aos seus technicos, encontrar a solução para os diversos problemas. E o exemplo que citamos é plenamente illustrativo desta affirmação.

Dr. Sampson F. Pinto
VIAS GENITO URINARIAS - SYPHILIS
7 de Setembro, 180 — 1º — Tel. 22-2595
De 2 ás 6 horas

CASA GUIOMAR-CALÇADO "DADO"

Foi, é e será a mais barateira do Brasil — Lança no mercado novidades de sua creação

35$000

Chics e finos sapatos em superior pellica fosca preta ou marron, com linda fivela do lado. Forma quadrada, salto mexicano.

Elegantes sapatos em superior box-calf preto, com linda pala toda furadinha e cordão no peito do pé, de 28 a 32 24$000 — 33 a 38, 26$000

Em naco branco mais 2$000.

Remettem-se gratis catalogos illustrados — Porte: sapatos 2$000 — Alpercatas 1$200

JULIO N. DE SOUZA & CIA. - Av. Passos, 120 - Tel. 43-4424-RIO

Trahindo o Brasil!

Esse caso das promissorias do integralismo descontadas num estabelecimento de credito allemão, exige reparos que não podemos adiar. O facto é de uma gravidade tragica. Tentando explical-o, o vespertino officioso do Sigma appareceu com uma reportagem rocambolesca intitulada assim: "Os jornaes de José Americo enxovalham a Patria Brasileira". Enxovalham por que? Por terem condemnado a immoralidade que consiste um Partido brasileiro, registado no Tribunal Eleitoral, manter negocios inconfessaveis com a finança estrangeira.

Surpreendido em flagrante delicto, o sr. Plinio Salgado procurou explicar-se, no sabbado: "Trata-se, disso, de uma operação legalissima, como seja o desconto de uma promissoria". Muito bem. Mas quem ignora que ha no caso promissoria e promissoria? Qualquer commerciante ou industrial honesto que levar uma promissoria para ser descontada no Banco Allemão Transatlantico ou em outro qualquer estabelecimento de credito, terá de se sujeitar a um inquerito minucioso sobre a sua solvabilidade. Necessitará ainda possuir dois fiadores idoneos, e assumir o compromisso de resgate dentro do prazo maximo de cento e vinte dias.

O sr. Plinio Salgado nunca foi rico. Antes de descobrir a industria de ser Chefe Nacional, era um pobre literato de segunda categoria, desconhecido fóra das rodas bohemias, que ostentava uns ternos surrados e exhibia sempre um cigarrinho de palha na boca de dentes máos. Eram alguns amigos ricos que lhe garantiam certas extravagancias, como sua viagem ao Egypto, onde esteve como preceptor de um rapazola, com quem se photographou, ao lado das Pyramides, dentro de um chapéo de cortiça, e montado num camello magro. Logo que regressou da Europa, onde esteve poucos mezes, vivendo modestamente, hospedando-se em hoteis discretos, comendo em restaurantes secundarios, encontrou-se na situação de ter de appellar para as sobras da verba secreta da Policia Civil de São Paulo, afim de poder manter-se. Tudo isso é sabido de todo mundo, e os bancos costumam ter um bom fichario sobre a solvabilidade das pessoas com quem negociam.

Pois bem. O sr. Plinio Salgado, agora que deu para se apresentar como o salvador de Deus, Patria e Familia, explorando a industria do anti-communismo como uma consequencia da industria de Chefe Nacional que cultiva, passou a ser um homem que merece concessões especialissimas de bancos estrangeiros. Por que?.

Não exigiu o Banco Allemão Transatlantico, para negociar com o sr. Plinio Salgado, o vencimento normal de cento e vinte dias. Alargou esse prazo para quatro annos, segundo confessa o proprio sr. Plinio Salgado. Por que?...

E' que se tratava de um freguez especialissimo. Necessitava o Chefe Nacional de 6.000 contos de réis para fazer a revolução verde, que elle annunciou para dezembro proximo. Até que ponto a tomada do poder pelos integralistas viria favorecer os planos da Allemanha, que carece de materias primas, poderemos ter uma idéa ao constatar que o Banco Allemão Transatlantico, estabelecimento de credito subordinado directamente a um Estado totalitario, isto é, a um Estado que tudo controla, não permittindo outra politica aos seus concidadãos senão a que adopta, resolveu facilitar ao sr. Plinio Salgado a obtenção dos 6.000 contos de réis exigidos.

Não ha para onde fugir. Os integralistas sinceros, que estranharam o silencio da "A Offensiva" em torno dos ataques da imprensa allemã — tão controlada pelo dr. Goebbels como as operações do Banco Allemão Transatlantico —, e que obrigaram o jornal do Sigma a publicar uma explicação, devem abrir os olhos. Já dissemos varias vezes que constitue uma ignominia acreditar que todos os integralistas estão fazendo conscientemente o jogo de potencias estrangeiras interessadas no esphacelamento do Brasil. Repetimos o que sempre dissemos: o Integralismo é um bello movimento, animado por legiões de brasileiros imbuidos do mais são patriotismo, patricios que dispendem tempo, dinheiro, senão o sangue pelo ideal a que se consagraram. E' por isso mesmo que achamos ainda mais deploravel a situação em que se encontra o sr. Plinio Salgado, que terá de dar explicações impossiveis menos a nós, seus adversarios da primeira hora do que aos milhares de brasileiros ingenuos que elle congregou para melhor vender-se nos leilões das competições internacionaes.

Não terminemos sem indagar dos integralistas sinceros. Quem enxovalha a Patria Brasileira. Nós, partidarios do sr. José Americo, ou o sr. Plinio Salgado, que merece concessões suspeitissimas da finança estrangeira?

O DIA PARLAMENTAR

NA CAMARA

Lida a acta da sessão de hontem, o sr. Café Filho levantou uma questão de ordem sobre a prestação de contas dos actos praticados pelo governo, durante o estado de guerra. Accentuou que o projecto regularizando o a s s u m p t o não se transformou em lei. Em face dessa situação, o deputado potyguar perguntou á Mesa como os representantes do povo poderiam examinar os documentos referentes a essa prestação de contas, para requererem a responsabilidade das autoridades que porventura se tenham excedido na execução das medidas decretadas a pretexto da defesa do regime.

O sr. Café Filho fez ainda varias considerações sobre o assumpto.

O presidente, respondendo á questão de ordem, declarou que os documentos estavam na secretaria da Camara, á disposição dos deputados.

Em seguida, a Mesa annunciou um requerimento do sr. Arthur Neiva, pedindo a inserção na acta dum voto de pezar pelo fallecimento do sr. Manoel Villaboim. O deputado bahiano fez um discurso sobre o illustre morto, justificando o seu requerimento.

O sr. Cincinato Braga e outros deputados formularam ainda outro pedido de levantamento da sessão, em homenagem ao antigo parlamentar.

O representante paulista falou a seguir fazendo o elogio do extincto. Varios deputados usaram ainda da palavra, sendo a sessão suspensa.

* * *

A's 15 horas e 45 minutos, os trabalhos foram reabertos, em virtude de ter o presidente convocado outra sessão.

Passou-se pouco depois á ordem do dia, não havendo numero para a votação do projecto n°. 17-A, de 1937, relevando a prescripção em curso ou já consummada a que está sujeito o direito de viuvas de militares que participaram das campanhas do Uruguay e do Paraguay; com pareceres das Commissões de Montepio e Finanças mantendo apenas os arts. 2° e 3° do projecto vetado.

* * *

Foi então annunciada a discussão da materia constante do avulso.

NO SENADO

A sessão foi suspensa em homenagem ao ex-senador Manoel Villaboim, que acaba de fallecer em São Paulo. O elogio funebre do grande politico paulista foi feito pelo sr. Alcantara Machado, que exaltou as nobres qualidades do extincto, focalizando a sua actuação como advogado, professor, jurista e parlamentar. O Senado ouviu com a maior attenção o necrologio do illustre homem publico, approvando, em seguida, o requerimento solicitando a homenagem da Casa ao ex-presidente da Commissão Executiva do P. R. P.

valcanti, pelo seu assistente militar, capitão Archanjo Vieira.

—— Estiveram em visita de agradecimentos ao sr. ministro da Justiça, por ter s. ex. comparecido á solennidade do lançamento da pedra fundamental do futuro edificio da Associação Commercial, os srs. José L. Salgado Scarpa e Albino Bandeira, respectivamente presidente e thesoureiro daquella Associação.

— —Visitou, hontem, o sr. ministro da Justiça, o dr. Erasmo Assumpção, presidente do Banco Commercial de São Paulo.

—— Estiveram, hontem, no gabinete do ministro da Justiça, os srs. senador Edgard Arruda, deputado Macedo Bittencourt, professora Alba C. Nascimento, dr. Ivahir Nogueira Itagibe, prefeito de Macahé, dr. Floriano de Castro Faria, procurador da Justiça Eleitoral do E. do Rio dr. Alcides Bezerra, director do Archivo Nacional; dr. José Armando Affonseca.

TELEGRAMMA RECEBIDO

O sr. J. C. de Macedo Soares, ministro da Justiça, recebeu, hontem, o seguinte telegramma:

"Congratulo-me com o eminente amigo pelo merecido preito que acaba de lhe prestar a Assembléa Legislativa do Maranhão, votando uma moção de apoio e solidariedade á sua actuação no governo da Republica. Saudações attenciosas. (a.) — Paulo Ramos, governador do Estado."

Actos do presidente da Republica

O sr. Getulio Vargas, presidente da Republica, sanccionou em data de 11 do corrente a resolução do Poder Legislativo que revoga o paragrapho unico do artigo 33 do decreto n. 24.273, de 22 de maio de 1934, que determinava que as reclamações oriundas da dispensa por motivo de falta grave, por parte de empregados e operarios que contassem mais de dez annos de serviço effectivo na mesma casa commercial, seriam julgados pela Junta de Conciliação e Julgamento com recurso para o Conselho Nacional do Trabalho, ficando, entretanto, os infractores "sujeitos ás sancções do art. 13, § 1., do decreto n. 19.770, de 19 de março de 1931". E como a sancção imposta pelo decreto n. 19.770, no art. 13 § 1.°, consiste, apenas numa indemnisação de seis mezes de salario, a sua permanencia na legislação importaria em anular o direito de estabilidade assegurada no proprio art. 33.

NO CATTETE

Estiveram hontem, no Palacio do Cattete, os srs. José L. Salgado Scarpa e Albino Bandeira, respectivamente, presidente e thesoureiro da Associação Commercial do Rio de Janeiro, afim de agradecerem ao sr. presidente da Republica o seu comparecimento á solennidade do assentamento da pedra fundamental do Palacio do Commercio.

—— No Palacio do Catete, estiveram hontem, o sr. Euclydes Roxo, para agradecer ao chefe da Nação, a assignatura do decreto de sua nomeação para o cargo de director de Divisão do Ensino Secundario do Ministerio da Educação; e os srs. Oswaldo Teixeira, Alfredo Galvão e E. d'Angelo Visconti, afim de convidarem o sr. presidente da Republica para a inauguração do Salão, no dia 17, ás 14 horas, na Escola de Bellas Artes.

O sr. presidente da Republica compareceu hontem, ao almoço offerecido pelo deputado Henrique Lage e sua senhora, ao dr. Julio Roca, vice-presidente da Nação Argentina, em sua residencia.

—— O capitão de mar e guerra Americo Pimentel, sub-chefe do Gabinete Militar do sr. presidente da Republica, representou s. ex. na solennidade realizada hontem á noite, no Syndicato dos Operarios Estivadores, para commemorar o 34.° anniversario de sua fundação e posse de sua nova directoria.

—— No Palacio do Catete, conferenciaram e despacharam com o chefe da Nação, os srs. J. C. de Macedo Soares, ministro da Justiça e Gustavo Capanema, ministro da Educação.

—— Esteve hontem no Palacio do Cattete, onde conferenciou com o sr. presidente da Republica, o sr. Benedicto Valladares, governador do Estado de Minas Geraes.

—— Em audiencia préviamente marcada, foram hontem recebidos pelo chefe da Nação, no Palacio do Cattete, o sr. professor dr. Cardoso Fontes, director do Instituto Oswaldo Cruz; o sr. Jules Vereist, director-gerente da Companhia Siderurgica Belgo-Mineira; e o sr. Jayme da Costa Pereira.

Telegrammas recebidos pelo presidente da Republica

Por motivo da inauguração do trecho da E. de F. de Maricá, o sr. presidente da Republica recebeu o seguinte telegramma:

"Rio, 11 — Representantes do povo fluminense na Camara Federal, congratulando-se com v. ex. pela inauguração, hoje, do trecho de Iguaba Grande a Cabo Frio, da E. de F. de Maricá, obra inestimavel de valor para a expansão economica do nosso glorioso Estado, augmentando assim grandioso acervo inestimaveis serviços prestados com o mais desvelado patriotismo ao torrão fluminense pelo espirito realizador da fecunda administração de seu governo. — Nilo Alvarenga, Bento Costa, Damas Ortiz, Arlindo Pinto, Cesar Tinoco."

O sr. presidente da Republica recebeu mais os seguintes telegrammas:

"Victoria, 11 — Agradecendo as attenções que me dispensou v. ex. durante a minha estada nessa capital, tenho a honra de communicar-lhe que nesta data reassumi o exercicio do cargo de governador do Estado. Attenciosas saudações. — João Bley, governador."

"Maranhão — Tenho grande honra de communicar que a maioria da Assembléa Legislativa approvou moção de confiança, apoio e solidariedade a obra meritoria do governo de v. ex. — Dr. Tarquinio Filho, presidente da Assembléa Legislativa do Maranhão."

Rio, 11 — A Sociedade Alberto Torres envia a v. ex. efusivas congratulações assim pelo decreto que subvenciona escolas normaes ruraes de Joazeiro e Limoeiro, como pelo que abre credito para despesas nacionalização do ensino em Santa Catharina. Cordeaes saudações. — Alcides Gentil, secretario geral."

Rio, 12 — Seguindo viagem para o Amazonas apresento a v. ex. respeitosas despedidas, renovando a expressão de profundo reconhecimento e benevola protecção ás obras missionarias salesianas daquelle Estado que consideram v. ex. seu desvelado protector. — Monsenhor Pedro Massa."

Instituto Nacional de Estatistica

Em sua ultima reunião extraordinaria, a Junta Executiva Central do Conselho Nacional de Estatistica tomou conhecimento, por intermedio de officio dirigido ao seu secretario geral, de uma decisão do presidente do Instituto, sr. José Carlos de Macedo Soares, em beneficio das futuras officinas graphicas desse orgão. Nesse officio, o sr. Macedo Soares declara que "faz reverter em beneficio do Instituto Nacional de Estatistica, para o fim especial de iniciar a construcção dos fundos necessarios á montagem de suas officinas typographicas, previstas na clausula XXV da Convenção Nacional de Estatistica"", o montante da representação que lhe é assegurada em virtude do artigo 11, § 1.°, do decreto-lei n. 24.609, de 6 de julho de 1934. Essa deliberação do sr. Macedo Soares diz respeito, isto é, a partir de junho de 1936, como tambem á que lhe couber emquanto exercer o cargo de presidente do mesmo.

A Junta, tendo em vista o grande alcance pratico de medida tomada, approvou um voto de caloroso agradecimento ao seu presidente.

Outro assumpto discutido na dita reunião foi o que se prende á indicação de um funccionario effectivo do Instituto, afim de fazer o curso de treinamento especial, da "American University", de Washington, Estados Unidos, posto á disposição do governo brasileiro.

Resolvido preliminarmente que cada membro poderia indicar, no maximo, até 5 nomes, procedeu-se, em seguida, á votação, cuja apuração deu o seguinte resultado: — Octavio Alexander de Moraes, da Directoria de Estatistica Economica e Financeira, 6 votos; Lauro Sodré Viveiros de Castro, da Directoria de Estatistica da Producção, 6 votos; Jorge Kingston, da Directoria de Estatistica da Producção, 5 votos; Germano Gonçalves Jardim, da Directoria de Estatistica da Educação e Saude, 3 votos; Alberto de Cerqueira Lima, da Directoria de Estatistica da Educação e Saude, 1 voto; João Lyra Madeira, do Actuario do Ministerio do Trabalho, 1 voto; e Benedicto Silva, da Directoria de Estatistica da Producção e director da Secretaria do Instituto Nacional de Estatistica, 5 votos. Dentre esses nomes, já submettidos á deliberação da Presidencia da Republica, será escolhido o funccionario que, representando o Instituto, deverá fazer o curso de aperfeiçoamento estatistico da citada Universidade norte-americana.

O TEMPO

PREVISÕES PARA O PERIODO DAS 18 HORAS DE HOJE A'S 18 HORAS DE AMANHÃ

Districto Federal e Nictheroy — Tempo: Ameaçador, passando a instavel; chuvas. Temperatura — Noite fresca, e em elevação de dia. Ventos — Do quadrante sul, sujeitos a rajadas.

MINISTERIO DA VIAÇÃO E OBRAS PUBLICAS — DEPARTAMENTO DE AERONAUTICA CIVIL — SERVIÇO DE PREVISÃO DO TEMPO

Previsões validas para o trajecto da estrada de rodagem Rio-São Paulo das 18 horas do dia 13 até ás 18 horas do dia 14

Tempo: Instavel com chuvas. Temperatura: Noite fresca e em elevação de dia. Ventos: De sul a léste, sujeitos a rajadas.

TOPICOS

ECONOMIA DE MINAS

J A' tivemos opportunidade de accentuar que o governador Benedicto Valladares vem realizando em Minas uma administração modelar, dando novo impulso e nova orientação á vida economica do Estado. Graças aos rumos seguros delineados a partir de 1934, o grande Estado central caminha para um regime de ampla polycultura. Não precisamos dizer que esse facto representa um passo decisivo para o progresso de Minas, tendo contribuido decisivamente para esses resultados o incentivo concedido ás actividades agricolas.

Nesse sentido, a Secretaria da Agricultura vem realizando uma obra notavel, tendo como principal objectivo o desenvolvimento da producção agricola. Para que isso aconteça tem sido não sómente facilitado o credito ao lavrador, assim como lhe vêm sendo proporcionados assistencia technica e todos os meios para que possa alcançar os mercados dos outros Estados e do exterior, em condições vantajosas.

Nos ultimos annos, a cultura algodoeira teve esplendido incremento, desenvolvendo-se de modo rapido e seguro, constituindo uma nova fonte de riqueza para o Estado, graças á orientação clarividente do actual governo mineiro.

IRREGULARIDADES NAS OBRAS CONTRA AS SECCAS?

NECESSARIA se torna a attenção engenheiro Luiz Vieira para o que se vêm passando na Inspectoria de Obras contras as Seccas em torno das concorrencias para acquisição de materiaes.

Comprehendemos bem que aquelle engenheiro, preoccupado com os grandes problemas que a repartição a seu cargo tem a resolver, não possa controlar todos os detalhes, todas as minucias. O caso porém, é que os factos que se vêm passando na I. F. O. C. S. e que correm hoje em todas as boccas criarão dentro em pouco, uma situação insupportavel para o illustre technico a quem, em bôa hora o sr. José Americo confiou a obra magnifica da redempção do Nordeste.

O que se affirma e os factos são apontados ás dezenas é que determinada Companhia conseguiu transformar-se, por circumstancias e de maneira pouco explicaveis, em fornecedora exclusiva, e em condições pouco vantajosas para o erario publico, da Inspectoria de Obras Contras as Seccas.

Desejariamos muito que o sr. Luiz Vieira examinasse mais de espaço o assumpto evitando que á sombra do seu nome se pratiquem irregularidades e mesmo immoralidades.

Aqui fica o nosso reparo, cujo intuito precipuo é a defesa dos grandes interesses confiados á guarda e vigilancia do inspector das obras contra as seccas.

Noticias do Ministerio da Justiça

O ministro da Justiça fez-se representar no embarque do governador Lima Ca-

Contra o Regulamento

A multiplicidade de energias do digno Herbert Moses, presidente da A. B. I., leva-o agora a patrocinar uma prova que me parece inteiramente destituida de interesse e perfeitamente maluca: — a desse cavalheiro que se propõe a conduzir um automovel em plena Avenida Rio Branco, na hora de maior movimento, com os olhos vendados. Talvez este meu protesto esteja precisamente servindo o principal objectivo desse experimentador, tão certo deve elle estar de que, á u l t i m a hora, as autoridades policiaes prohibirão a estranha exhibição. Assim, o homem não terá que pôr á prova seus talentos magicos transformando a Avenida Rio Branco numa pista de circo de cavallinhos.

Mas se a Policia prohibir tal coisa não fará mais do que cumprir singelamente seu regulamento sobre trafego.

Convém não esquecer que na theoria dos que organizam esse serviço de inspecção do trafego, o sentido visual é tão importante que mesmo quando não se está sentado num automovel, e que outro qualquer o esbarra, vão a exame de vista tanto o que estava dirigindo um carro em movimento quanto o que não estava dentro do carro parado... Se o sentido da visão é coisa assim de tamanha monta, como permittir que delle prescinda, embóra para uma prova de magica, quem quer que seja?

Não ha muitos annos, um de meus amigos, nascido com um olho privado de visão e tendo, pois, feito toda a sua experiencia visual do mundo com um só olho, depois de dirigir automovel durante muitos annos em uma cidade de bastante movimento no Estado do Rio, quiz tirar carteira de amador no Rio. Submettido a exame de vista, embóra os medicos lhe reconhecessem que sua visão era optima com um só olho, reprovaram-no porque ella não era dupla. Havia um olho cégo e isso era contra o Regulamento.

Se quem só vê por um olho não póde dirigir automovel no Rio de Janeiro, como se póde consentir que quem abdica completamente da visão possa ir fazer qualquer experiencia em plena Avenida, numa hora em que ha transeuntes e vehiculos de todo o genero em movimento? Se o risco fosse apenas do experimentador, nada haveria que dizer. Mas quem nada tem a vêr com a bravata, póde ficar exposto a um atropelamento?

O caso parece tão claramente infringente do regulamento e do bom senso, que não crêmos que as autoridades entrem de comparceria permittindo uma coisa ridicula e sem o minimo interesse pratico, a não ser o de uma exhibição de circo.

Mauricio de Medeiros

DIARIO CARIOCA

EXPEDIENTE

Propriedade da S. A. DIARIO CARIOCA

DIRECTORES:
Horacio de Carvalho Junior
J. B. Martins Guimarães

CHEFE DA REDACÇÃO:
Danton Jobim

Endereço telegraphico: DIARIO CARIOCA — Telephones: Gabinete do Director 22-3023 — Administração 22-3035 — Redacção 22-1559 e 22-2922 — Officinas 22-0824 — Assignaturas, 22-3018 — Gravura 22-1785

PUBLICIDADE, 22-3018

ASSIGNATURAS

Para o Brasil:		Para o exterior:	
Anno	50$000	Anno	80$000
Semestre . .	30$000	Semestre . .	45$000

Venda avulsa: Capital, $200; interior $300
Aos domingos, $200 — Interior $300

E' cobrador autorizado o sr. J. T. de Carvalho.

CORRESPONDENCIA
Toda a correspondencia com valor ou sobre assumptos que entendam com assignaturas e outros de interesse da administração deve ser dirigida ao gerente do DIARIO CARIOCA.

INSPECTORES VIAJANTES
Percorrem o interior do paiz a serviço desta folha os srs. Romualdo Perrota e Murillo Macedo, nossos inspectores autorizados.

SUCCURSAL EM VICTORIA
Rua Duque de Caxias 50
Rep. Manoel Machado

SUCCURSAL EM BELLO HORIZONTE
Rua Carijós, 408 — (Praça 7) — Sala 4
Phone 2172
Director:
OSWALDO NEVES MASSOTE

Sorteios Mensaes do DIARIO CARIOCA

A Entrega do 4.º Premio do 5.º Sorteio

3.890

1:000$ (um conto de réis) em Apolices "Certificado Cita"

O aspecto acima é do acto da entrega das 6 apolices "Certificado Cita", 4.º Premio do 5.º Sorteio dos concursos mensaes do DIARIO CARIOCA, que coube ao sr. Waldemar Cardoso de Avellar, residente á rua Carlos Seidl nº 406, nesta cidade. No flagrante a objectiva focalizou o sr. Waldemar Cardoso de Avellar, recebendo das mãos do dr. Gentil Pedroso, director da Cita S. A., as apolices que lhe couberam como premio na presença do representante do DIARIO CARIOCA.

As seis Apolices do Certificado "Cita" compreendidas no 1º premio dos sorteios mensaes do DIARIO CARIOCA e que couberam na ultima extracção realizada pela Invicta S. A., no dia 6 do corrente, ao coupon numero 3.890, foram entregues hontem ao sr. Waldemar Cardoso de Avellar, domiciliado á rua Carlos Seidl nº 406, desta cidade, portador do referido coupon.

A entrega effectuou-se na séde da Cita S. A., na rua de São Pedro nº 33, esquina de Candelaria, ás 15 e meia horas de hontem.

Na presença do dr. Gentil Pedroso, director da Cita S. A.; sr. Dario dos Santos, contador da referida sociedade; sr. Lino Rodrigues, director da Publicidade e do nosso representante.

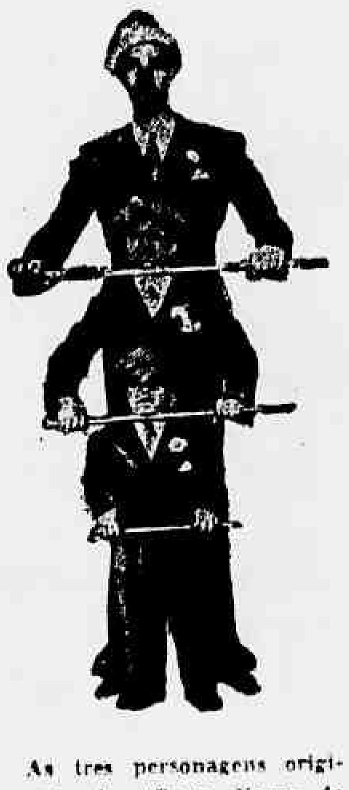

As tres personagens originaes de "Caras Novas de 1937"

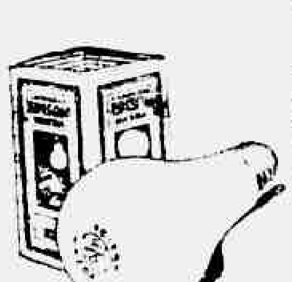

MELHOR luz, melhor visão. As pessôas que desejam, antes de tudo, qualidade, duração, luz bôa, uniforme e economica, exigem, invariavelmente, Edison-Mazda G.E., as lampadas que *sempre brilham mais*.

GENERAL ELECTRIC

COUPONS NS. 8.922 E 7.438

5.º SORTEIO (AGOSTO) REALIZADO EM 16 DO CRRENTE

Solicitamos a presença em nossa redacção afim de receberem os seus premios, do sr. José dos Santos — Avenida Rio Branco, 117, 4º andar, portador do coupon n. 8.922, sorteado no 5º Sorteio do DIARIO CARIOCA com o 2º Premio — Um RADIO PHILIPS de 6 valvulas, e sra. Maria Amalia Pimentel, residente á rua São Francisco Xavier, n. 374, portadora do coupon n. 7.438, sorteado no 5º Sorteio do DIARIO CARIOCA com o 4º Premio — Uma machina de costura "NEW-HOME".

"Outra mulher, que se enamora do homem, que não a quer..."

E ESSA MULHER, E' BETTE DAVIS, QUE, COM ROBINSON E WAYNE MORRIS, ENCHE DE EMOÇÕES KID GALHARD (TALHADO PARA CAMPEÃO), QUE A WARNER APRESENTARA', NO PLAZA, 5.ª FEIRA

Todos murmuravam que a união de Fluff (Bette Davis), com o empresario de box (Edw. G. Robinson), fora sancionada pelo diabo...

Mas viviam felizes, leaes um para o outro, unidos em todas as situações da vida aventureira, que era a sua...

Elle procurava sempre "descobrir" jovens robustos, que brilhassem no quadrado do ring e assim encontrou aquelle rapaz athletico e timido, qual um gigante ingenuo, que desconhecia a propria força e tambem o poder irresistivel de sua personalidade sobre todas as mulheres...

Bette Davis e Edward G. Robinson em "Talhado para Campeão" que o Plaza vae estrear 5.ª feira

Milhares de criaturas ficaram apaixonadas pelo timido cavalheiro, que so se enraivecia quando alguem insultava uma mulher... Deram-lhe, assim, o titulo de Galahad, em memoria do nobre cavalheiro inglez, defensor das damas afflictas...

Fluff não podia escapar. Principalmente ella, que vivia a seu lado, como secretaria do empresario, encarregada de zelar pelo jovem campeão.

Mas Kid Galahad, incapaz de trair seu protetor e amigo, não descobriu que era amado por Fluff e faz della a confidente de seus amores...

Bette Davis, com Robinson, levam esse espectaculo da Warner, ao maximo da dramaticidade, ao expoente da arte mais sublime.

Mas ahi está a grande surpresa dos criticos e dos fans. Embora "Talhado Para Campeão" (Kid Galahad), tenha uma Bette Davis e um Edward G. Robinson, todos sentem que "nasceu outro idolo", com a figura varonil de Wayne Morris, o nome que será mais lembrado, quando fôr realizado o balanço cinematographico de 1937!

Aguardem, pois, 5.ª feira, no Plaza, esse maravilhoso celluloide, que o genial Michael Curtiz (o magico de Capitão Blood e Carga da Brigada Ligeira), realizou para a Warner.

Films em cartaz

PLAZA — "Horizonte Perdido" (Columbia) com Ronald Colman e Jane Wyatt. — Horario: 2 — 4 — 6 — 8 e 10 horas.

—x—

METRO — "Marujo Intrepido" (Metro Goldwyn) com Freddie Bartholomew, Spencer Tracy e Lionel Barrymore — Horario: 11.40 — 1.50 — 3.50 — 5.50 — 8 e 10 hs.

—x—

PALACIO — "Noite de Fogo" (Art-Film) com Ann Sten e Henry Wilcoxon — Horario: 2 — 4 — 6 — 8 e 10 horas.

—x—

ALHAMBRA — "As 3 Meninas de Schubert" (Art Films) com Maria Andergast, Else Elster e Gretl Theimer. — Horario: 2 — 4 — 6 — 8 e 10 horas.

—x—

ODEON — "Labios Peccadores (United Artists) com Elisabeth Berguer — Horario: 2 — 3.40 — 5.20 — 7.00 — 8.40 e 10.20 horas.

—x—

IMPERIO — "O Ultimo Trem de Madrid" (Paramount) com Dorothy Lamour, Gilbert Roland, Helen Mack e Lew Ayres — Horario: 2 — 3.40 — 5.20 — 7.00 — 8.40 e 10.20 horas.

—x—

GLORIA — "O Marido que Mentiu" (Paramount) com Jack Holt e Evelyn Venable. — Horario: 2 — 3.40 — 5.20 — 7.00 — 8.40 e 10.20 horas.

—x—

PATHE' PALACIO — "Ao Norte do Alaska" (Columbia) com Jack Holt e Evelyn Venable. Horario: 2 — 3.40 — 5.20 — 7.00 — 8.40 e 10.20 horas.

—x—

BROADWAY — "As Minas de Salomão" (Gaumont British) com Paul Roberson e Ann Lee — Horrio: 2 — 3.40 — 5.20 — 7.00 — 8.40 e 10.20 horas.

—x—

REX — "Joe Lois x Tommy Farr" e "Casamento a Prestação" com Gene Raymond e Ann Sothern — Horario: 2 — 4 — 6 — 8 e 10 horas.

—x—

RIO — "A Terra da Promissão" (film natural da Urim Palestine Film) — Horario: 2 — 3.40 — 5.20 — 7.00 — 8.40 e 10.20 horas.

—x—

PATHE' — "Volante Cyclone" (Metro Goldwyn) com James Stewart e Wendy Barrie. Sessão continua a partir de 1 hora.

CINEMA

Navio Negreiro

Será a grande estréa de segunda-feira no Palacio Theatro

Uma scena de "Navio Negreiro" que o Palacio vae estrear segunda-feira

"Navio Negreiro" — a sensacional novella de George S. King, narrando a tragedia do ultimo veleiro que transportava escravos das costas da Africa para a florescente America, que naquella época já estava se revoltando contra o infame commercio, é uma das grandes obras primas do cinema moderno, sem uma folha, sem um ponto fraco, que venha mesmo de leve, obscurecer esta monumental realização cinematographica da 20th Century Fox, que já nos deu este anno, innumeros films de successo!

— "Navio Negreiro" — será estreado segunda-feira proxima no Palacio Theatro!!!

Segunda-feira, no Alhambra, "Jornada Sinistra"

"Jornada Sinistra", é um episodio cheio de emoção, de intensidade dramatica e de muito realismo. A volta da United Artists ao cartaz do Alhambra só podia ser feita, mesmo, com uma pellicula da importancia da que se promette, mas como si não bastasse ainda esse facto isolado, a United quiz reforçar o programma de segunda-feira, naquelle popular cinema, com "O Cabaret dos Insectos", symphonia singular colorida de Walter Disney.

Conrad Veidt e Vivian Leigh em "Jornada Sinistra"

Uma producção Erich Pommer — "O Ultimo Adeus"

Um suggestivo film produzido por Erich Pommer para a London Film será apresentado, segunda-feira, pela United Artists, no Gloria: "O Ultimo Adeus". Flora Robson e Leslie Banks dois nomes de grande publico e de inconfundivel relevo no scenario da moderna cinematographia britannica, são os "leaders" no elenco de "O Ultimo Adeus, que nos dá, tambem, no "support", Patricia Hilliad, Sebastian Shaw e Robert Cochran. A direcção é de Tim Whelan.

Com o lançamento de "O Ultimo Adeus", no Gloria, segunda-feira, vae a United presentear "habitués" daquelle sympathico salão da Cinelandia, com um espectaculo por muitos titulos credôr da admiração do nosso publico.

O triumpho de um actor

Edward Arnold, o formidavel actor caracteristico que vae apparecer na proxima semana na tela do Odeon, é de opinião que as vaias abrem o caminho para o triumpho no cinema.

Diz o grande actor americano que quasi todas as grandes "estrellas" de Hollywood tiveram que fazer um longo aprendizado no theatro, antes que fossem os seus talentos reconhecidos pelos productores de films. No tempo que durou esse aprendizado pagaram a sua entrada em Hollywood ao preço de dissabores os mais diversos.

— A mim, porém, — accentuou Arnold — foram as vaias que me trouxeram a fama, e isso numa só noite, quando a platéa protestava indignada contra a crueldade realistica com que representei um papel de gangster em Nova York. Em uma semana triplicaram-me o ordenado e logo choveram propostas tentadoras, procedentes de Holyywood.

— Assim, no meu caso, foram uteis os dissabores. Foram elles que me abriram caminho para Hollywood. E por isto os prefiro e venero, lembrando-me sempre da prolongada vaia...

Edward Arnold é a figura central de "Caprichos da Sorte", a historia de um homem que se casou por vingança, e acabou recebendo uma tremenda lição de sua propria esposa.

Outros interpretes são George Bancroft, Francine Larrimore, Gail Patrick e John Trent.

O que vem a ser "Peckin"?

"Peckin" é uma nova e sensacional dansa, que será apresentada ao mundo no film "Caras Novas de 1937". "Peckin" será a "coqueluche" de todos os salões, e arrebatará todos os adeptos de Terpsychore. A sua musica é "swing hot" e os seus passos originaes e allucinados: "Peckin" é a dansa do momento, cheia de vibração, de rythmo e de alegria. "Peckin" será interpretado por um grupo de lindas "girls" e de sympathicos cavalheiros, todos promptos a lhe ministrar os primeiros ensinamentos. "Peckin" é uma das grandes attracções da super-revista musical "Caras Novas de 1937" que a RKO Radio apresentará 2ª feira no cinema Rex e que tem como principaes personagens Herriet Hilliard, Joe Penner, Parkyakarkus e Milton Berle. Aguarde a exhibição de "Caras Novas" e a apresentação de "Peckin" a dansa que vae "abafar".

Associação Sportiva Automobilistica Brasileira

CONVOCAÇÃO DOS SRS. SOCIOS-PROPRIETARIOS

Na fórma dos estatutos são convocados a se reunirem hoje na séde, á rua Araujo Porto Alegre, 56, ás 21 horas, os srs. Socios-Proprietarios para se tratar de assumpto que requer absoluta e inadiavel urgencia.

O Presidente

Carlos Darbelly Brandão.

Rio de Janeiro, 15 de setembro de 1937.

O chefe de Policia no Ministerio da Viação

Esteve hontem, no gabinete do sr. ministro da Viação sr. Marques dos Reis, o sr. Chefe de Policia do Districto Federal

Wallace Beery no "Metro", amanhã: "O Homem de Quarenta Gráos"

HOJE, ULTIMAS DE "MARUJO INTREPIDO"

Antes do que se esperava, Wallace Beery estará na téla do "Metro" vivendo a sua "performance" de "O Homem de Quarenta Gráos", já amanhã, pois hoje o "Metro" realizará as ultimas exhibições de "Marujo Intrepido", o admiravel film de Freddie Bartholomew e Spencer Tracy. O grande Beery estará no "Metro" na sua caracterização divertidissima de Clammy Hawley, "o homem de quarenta gráos". Beery surge-nos, agora, como o "bôa vida", o "gozador", a "vergonha da familia", mas coração bonissimo que mostra, em certo episodio de sua vida, o seu verdadeiro caracter. Rodeiam o grande artista, cujas "performances" o nosso publico sempre consagra com enthusiasmo, um pugillo de "players" excellentes, como Una Merkel, Eric Linder, Betty Furness, Janet Beecher e o divertidissimo Ted Healy. O horario do "Metro", amanhã, com a apresentação de "O Homem de Quarenta Gráos", voltará a ser o seguinte: meio-dia, 2, 4, 6, 8 e 10 horas.

Xuri Evidenciou Uma Superioridade Esmagadora no Grande P. Julio Roca

Expressiva Victoria do Invicto V. 8 -- Pinhal Saiu de Perdedor

O máu tempo conspirou contra o brilhantismo da reunião levada ante-hontem a effeito pelo Jockey Club em homenagem ao vice-presidente argentino, que, chegou ao hippodromo poucos minutos antes da realização do grande premio argentino sob sua egide.

Já a esta hora, bastante alterada a pista pela impertinencia da chuva, operaram-se modificações sensiveis nas preferencias do publico que elegeu Preludio seu favorito com pequena differença sobre a parelha do stud Expedictus, indicada em terreno secco para occupar o logar do filho de Aymestry. Os outros lameiros do conjunto que eram Nhá, Passos Largos e Lafayette tiveram tambem as cotações bastante melhoradas, mas a nenhum delles foi dado tirar partido da situação.

Nhá figurou até aos primeiros metros, mas iniciada a recta começou a retrogradar de modo a cruzar o disco na frente apenas de dois adversarios. Lafayette desenvolveu uma acção mais efficaz nos ultimos metros, chegando mesmo em dado momento a ameaçar o segundo posto de Preludio.

Quem nunca viu as posições em perigo foi Xuri que poz, assim definitivamente por terra o preconceito de que a grama pesada lhe sabia mal, criado por occasião de seu absoluto fracasso no Grande Premio "Brasil" de Tacy. O filho de Taciturno produziu mesmo uma "performance" extraordinaria. Quando surgiu, desassombradamente a testa do lote, não houve quem não calculasse intimamente que sua missão era preparar o terreno para Lobo. A' medida que a corrida ia se desenvolvendo, fortalecia-se a convicção e quando o pilotado de Molina acceitou com 59 kilos a prolongada luta offerecida por Nhá ao qual dispensava 10 kilos a nossa argucia só lhe reservou um posto no final da marcha, o ultimo. Na recta, entretanto, o pensionista de Ernani desprendeu-se varios corpos e mantendo os adversarios sempre a distancia foi vencendo as differentes etapas do tiro direito.

A' superioridade brutal do contemporaneo de Tacy, do qual Preludio ficou a varios corpos, a despeito de ser um barreiro emerito foi commentada muito acremente e, de facto, não louva muito o golpe de vista dos manipuladores do "handicap", equilibrio de forças, por definição.

—— No Premio "24 de Setembro" que reuniu cinco potros ganhadores da nova geração, tivemos o prazer de revistar V 8, que já não corria desde a estréa effectuada em condições bastante auspiciosas.

O filho de Santarém, animal gaupo que não mostra em privado o que o faz em carreira, onde se agiganta, voltou assim a confundir os technicos de grade de raia que, fiados em sua sujeição para Xen na antevespera, bateram-no por completo de suas cogitações.

Pouco depois da victoria de V 8, em 98" 1/5, este mesmo Xen numa milha em 101" 2/5, entrava em ultimo a cem metros mostrando lapidarmente o que é classe.

Vae assim V 8, seguindo as pegadas de seu grande irmão Funny Boy que venceu nove etapas até conhecer a primeira derrota. Entre o Santarem de 36 e o de 37, ha porém, um traço distinctivo em que convem insistir. V 8 não é animal são como era o tordilho, até soffrer o accidente que tão nefasta influencia ia exercer nos rumos de sua campanha.

O filho de Vendome dá, um passo, hoje, leva depois mezes a restaurar-se para dar o segundo e ficamos todos na incerteza se dará ou não o terceiro. Sua victoria de ante-hontem impressionou magnificamente. Até as pedras de apregoação, o neto de Miss Florence lutando sem resultado pratico para encontrar passagem estava batido para todos os effeitos. A contados metros do disco, entretanto, Sucuruvy cansado correu para fóra, o que foi o bastante para que V 8, como um corisco, viesse ainda tomar parte na decisão da carreira. Alcançou a linha do filho de Sucury superou-a e quanto mais terreno tivesse a abordar, maior distancia livraria sobre o adversario.

E' provavel que este magnifico specimen da raça só seja visto agora em publico por occasião da disputa do Criterium de potros no mez vindouro.

1.ª CARREIRA

398 Premio "Paraná" — Animaes nacionaes de quatro annos — Pesos da tabella — 1.600 metros — Premios: reis 4:000$, 800$ e 400$000.

QUARAHIM, fem., castanho, 4 annos, S. Paulo, Taciturno e Quietação, do sr. Linneo de Paula Machado, 54 kilos, Andrés Molina . 1.º
Urca, 54 kilos, A. Rosa .. 2.º
Veronica, 54 kilos, P. Gusso Filho 3.º
Perigosa, 54 kilos, I. de Souza 0
Bracatéa, 54 ks., W. Cunha 0
Diadema, 56 kilos, P. Spiegel 0

Ganho por um corpo; do 2º ao 3º, cabeça.

Rateios: 25$300 em 1º; dupla (12) 155$500; placés: Quarahim 16$200; Urca 21$700.

Tempo: 99" 2/5.
Total das apostas: 13:590$000.
Criador: o proprietario.
Tratador: Ernani Freitas.

RATEIOS EVENTUAES

1—1 Quarahim	188	25$300
2—2 Urca	57	83$600
3—3 Perigosa	111	42$900
4—4 Bracatéa	187	25$100
(5 Veronica	41	116$200
5		
(6 Diadema	12	397$330
Total	596	
12	36	155$500
13	91	61$100
14	202	27$700
15	30	186$600
23	65	86$100
24	37	151$300
25	13	130$700
34	161	31$700
35	20	280$000
45	12	133$300
55	3	1:866$600
Total	700	

Não demoraram no "starting-gate" os competidores ao Premio "Paraná", destacando-se Veronica que, após uns duzentos metros de marcha, deixou passar Urca e Perigosa, encarregando-se a primeira da leaderança. Perigosa deixou-se ficar em segundo e Veronica em terceiro, assim vindo a carreira até a curva, ponto em que Quarahim juntou-se ao bloco dos deanteiros. Urca entrou na recta ainda em primeiro já então seguida de Veronica que encontrára passagem por dentro. A leader resistia valorosamente ás investidas destas adversarias, mas deante das especiaes Quarahim que avançava por fóra, dominou a situação, não se empregando dahi em deante para manter a vantagem. Veronica, nos ultimos metros, ainda veiu ameaçar o segundo de Urca.

2.ª CARREIRA

399 Premio "24 de Setembro" — Animaes de tres annos — Pesos da tabella — 1.600 metros — Premios: 8:000$, 1:600$ e 800$000.

V-8, masc., castanho, 3 annos, São Paulo, Santarém e Vendôme, do sr. L. de Paula Machado, 55 kilos, Andrés Molina 1.º
Sucuruvy, 55 kilos, J. Mesquita 2.º
Gandaia, 53 kilos, J. Canales 3.º
Grato, 55 kilos, G. Costa . 3.º
Onyx, 55 kilos, A. Silva .. 0

Não correu Satania.

Ganho por tres quartos de corpo; do 2º ao 3º, dois corpos.

Rateios: 18$000 em 1º; dupla (15) 21$900; placés: V-8, 10$800; de Sucuruvy, 11$000.

Tempo: 98" 4/5.
Total das apostas: 18:750$000.
Criador: o proprietario.
Tratador: Ernani de Freitas.

RATEIOS EVENTUAES

1—1 Sucuruvy	210	33$900
2—2 Grato	188	37$800
3—3 Gandaia	76	93$600
(5 V-8	395	18$000
5		
(6 Onyx	21	339$400
Total	890	
12	250	29$900
13	41	182$800
15	341	21$900
23	43	174$300
25	180	41$600
35	58	129$500
55	24	312$300
Total	937	

Os potrinhos do Premio "24 de Setembro" não deram trabalho ao "starter", que os largou em excellentes condições. Gandaia, mais veloz, assumiu o commando, livrando em breve dois corpos sobre V-8 que precedia Onyx por escassa differença. Nos ultimos postos, corriam Sucuruvy e Grato. Iniciada a curva, os concurrentes de trás começaram a approximar-se da leader que, entretanto, ainda mantinha as vantagens na entrada da recta. Ahi, Sucuruvy collocou-se ao lado de V-8 e juntos atacaram Gandaia, cabendo a Sucuruvy dominar primeiro. Pareceu então que V-8 ficára encerrado e ao mesmo tempo liquida a victoria de Sucuruvy. Encontrando porém passagem nos ultimos metros V-8, em impetuoso final conseguiu alcançar Sucuruvy e livrar 3/4 de corpo.

3.ª CARREIRA

400 Premio "9 de Julho" — Animaes nacionaes de tres annos — Pesos da tabella — 1.600 metros — Premios: reis 10:000$, 2:000$ e 1:000$.

PINHAL, masc., castanho, 3 annos, São Paulo, The Painter e Laurita, do sr. Eugenio Artigas, 55 kilos, Geraldo Costa 1.º
Galan, 55 kilos, J. Mesquita 2.º
Sugador, 55 kilos, J. Molina 3.º
Carmo, 55 kilos, H. Herrera 0
Afortunado, 55 ks., P. Gusso 0
Ousado, 55 kilos, A. Molina 0
Quadrante, 55 kilos, R. Freitas 0
Grey Girl, 55 kilos, I. Souza 0
Xen, 55 kilos, A. Silva .. 0

Não correu: Oitibó.

Ganho por um corpo; do 2º ao 3º, um corpo.

Rateios: 61$200 em 1º; dupla (23) 99$700; placés: Pinhal réis 19$100; Galan 17$100 e de Sugador 20$300.

Tempo: 101" 2/5.
Total das apostas: 33:620$000.
Criador: O proprietario.
Tratador: Oswaldo Feijó.

RATEIOS EVENTUAES

(1 Carmo	541	22$500
1		
(2 Quadrante	65	187$500
(3 Pinhal	199	61$200
2		
(4 Afortunado	37	320$500
(6 Galan	497	21$500
3		
(7 Grey Girl	8	1:521$000
(8 Sugador	35	508$200
4		
(9 Ousado-Xen	153	79$600
Total	1524	
11	105	119$600
12	428	29$300
13	430	29$200
14	190	66$100
22	20	628$100
23	126	99$700
24	90	139$600
33	6	2:094$000
34	121	101$200
44	52	241$600
Total	1571	

Ousado retardou muito a saida do Premio "9 de Julho" que afinal foi dada em egualdade de condições. Pinhal e Carmo surgiram na frente, mas não demoraram em ser relegados por Xen, ao encalço do qual saiu Galan que, exhibindo apreciavel velocidade passou de raspão pelo leader, abrindo em breve tres corpos. Xen precedia Carmo, Pinhal, Grey Girl e Ousado. Sempre destacado Galan girou a curva, ponto em que Pinhal aproximou-se muito, de geito a apparecer na recta como seu "runner-up". Galan procurou fugir mas deante das especiaes tornaram-se tão insistentes as investidas de Pinhal, que teve de ceder á sua passagem, perdendo por differença nitida. Carmo, nos ultimos instantes, perdeu ainda o terceiro para Sugador.

4.ª CARREIRA

401 Premio "Cordoba" — Animaes nacionaes — Handicap — 1.600 metros — Premios: 4:000$, 800$ e 400$.

SOISSONS, masc., tordilho, 5 annos, São Paulo, Gloria Victis e La Mer Egée, do sr. Accacio A. Pereira, 54 kilos, P. Gusso 1.º
Milord, 58 kilos, A. Molina 2.º
Uyrapara, 58 kilos, H. Herrera 3.º
Ijuhy, 51 kilos, J. Mesquita 0
May be, 50 kilos, S. Batista 0
Sylpho, 51 kilos, I. de Souza 0

Não correu: Iapó.

Ganho por varios corpos; do 2º ao 3º, um corpo.

Rateios: 36$300 em 1º; dupla (13) 97$300; placés: Soisson 22$200; de Milord 30$500.

Tempo: 101" 1/5.
Total das apostas: 35:320$000.
Criador: Th. Lara Campos.
Tratador: Eurico de Oliveira.

RATEIOS EVENTUAES

1—1 Soissons	391	36$300
2—2 May be	232	61$300
(3 Milord	238	60$700
3		
(4 Sylpho	194	73$300
1—5 Uyrapara-Ijuhy	721	19$500
Total	1779	
12	179	74$500
13	137	97$300
14	318	38$300
23	115	115$900
24	190	70$000
33	86	155$000
34	511	26$300
44	101	132$000
Total	101	

Depois de alguns minutos de indecisão, Soissons foi lançado para a frente, livrando um corpo sobre Uyrapara que, mais adeante, cedeu o segundo posto a Milord. Em quarto corria May be, assim se mantendo a situação até á curva, ponto em que o leader augmentou sua vantagem, entrando na recta com dois corpos.

Ahi Uyrapara e Milord, juntos, trataram de reduzir a vantagem do tordilho que, entretanto, não se entregou, e muito firme arrematou o percurso deixando Uyrapara que sustentou o segundo posto a dois corpos.

5.ª CARREIRA

402 Premio "Rosario" — Animaes nacionaes — Handicap — 1.500 metros — Premios: 4:000$, 800$ e 400$.

TINTEIRO, masc., alazão, 5 annos, São Paulo, Kaol e Llama, do sr. José de Carvalho, 56 kilos, Flavio Mendes 1.º
Raio do Luar, 54 kilos, H. Herrera 2.º
Sanguenol, 53 kilos, S. Batista 3.º
Medoc, 58 kilos, W. Cunha 0
Juiz, 50 kilos, Pierre Vaz . 0
Miss Bá, 48 kilos, H. Soares 0
Sabre, 55 kilos, P. Gusso . 0
Triste Vida, 55 kilos, J. Mesquita 0

Ganho por dois corpos; do 2º ao 3º, dois corpos.

Rateios: 27$300 em 1º; dupla (13) 81$000; placés: Tinteiro 15$200; Raio do Luar 12$500 e de Sanguenol 11$900.

Tempo: 94" 4/5.
Total das apostas: 57:260$000.
Criador: A. Lara Campos.
Tratador: Adolpho Cardoso.

RATEIOS EVENTUAES

(1 Tinteiro	813	27$300
1		
(2 Juiz	150	118$400
(3 Sanguenol	852	26$100
2		
(4 Medoc	77	289$200
(5 T. Vida	156	149$100
3		
(6 R. do Luar	380	58$600
(7 Sabre	188	118$100
4		
(8 Miss Bá	168	132$500
Total	2784	
11	73	208$600
12	803	24$400
13	269	21$000
14	279	78$100
22	158	137$900
23	436	47$300
24	301	55$700
33	36	603$500
34	148	147$200
44	22	990$900
Total	2725	

Não demorou a saida do Premio "Rosario", destacando-se immediatamente Tinteiro, em cuja perseguição saiu Juiz com um impeto que lhe valeu correr emparelhado ao leader por um trecho regular. Afinal, Tinteiro desprendeu-se resolutamente, livrando em breve tres corpos. Em terceiro corria Sanguenol precedendo Sabre e Raio do Luar que antes da curva já se achava em terceiro, para, na recta, collocar-se em segundo e atacar com decisão as posições de Tinteiro. O filho de Kaol que trazia sobras, não se apercebeu entretanto, do tordilho, cruzando a méta com dois corpos.

6.ª CARREIRA

403 Premio "La Plata" — Animaes nacionaes — Handicap — 1.600 metros — Premios: 4:000$, 800$ e 400$.

PAU D'ALHO, masc., castanho, 4 annos, S. Paulo, Silver Image e Beatrice, do sr. J. Reis, 52 kilos, Flavio Mendes 1.º
Barnabé, 54 kilos, H. Herrera 2.º
Resoluto, 56 kilos, A. Rosa 3.º
Macassar, 58 kilos, J. Canales 0
Miroró, 51 kilos, I. de Souza 0
Uraquitan, 51 kilos, Spiegel 0
Auditor, 54 kilos, J. Mesquita 0
Merobi, 56 kilos, J. Molina 0

Ganho por meio corpo; do 2º ao 3º, tres quartos de corpo.

Rateios: 51$700 em 1º; dupla (34) 39$500; placés: Pau d'Alho 15$100; de Barnabé 17$100 e de Resoluto 23$100.

Tempo: 102" 2/5.
Total das apostas: 62:920$000.
Criador: E. & A. Assumpção.
Tratador: Flavio Mendes.

RATEIOS EVENTUAES

(1 Uraquitan	300	80$800
1		
(2 Resoluto	187	129$700
(3 Merobi	384	63$100
2		
(4 Auditor	221	109$300
(5 Macassar	595	40$800
3		
(6 Barnabé	569	42$600
(7 Pau d'Alho	469	51$700
4		
(8 Miroró	307	79$000
Total	3032	
11	66	356$800
12	357	65$900
13	430	54$700
14	288	82$100
22	51	461$800
23	492	47$800
24	328	68$000
33	175	134$500
34	595	39$500
44	162	145$000
Total	2314	

A saida foi dada em pessimas condições para Barnabé, emquanto Resoluto esfusiava na frente, seguido, a principio, por Uraquitan e depois por Auditor, que, uma vez em segundo não lhe deu um momento de folga. Galgada a curva o tordilho reduziu mais a vantagem do leader, com o qual adeante emparelhava, para livrar pequena differença. Na recta, entretanto, Resoluto reaccionando voltou ao posto de honra, ao mesmo tempo que se apresentavam por fóra, Barnabé e Pau d'Alho. Barnabé dominou a situação deante das pedras, mas não teve forças para conter o violento "rush" final de Pau d'Alho que o sobrepujou por differença minima.

7.ª CARREIRA

404 Grande Premio "Vice-Presidente Dr. Julio Roca" — Animaes de qualquer paiz — Handicap — 1.800 metros — Premios: 30:000$, 2:000$ e 1:000$.

XURI, masc., castanho, 5 annos, São Paulo, Taciturno e Xyris, do sr. L. de Paula Machado, 59 kilos, Andrés Molina 1.º
Preludio, 56 kilos, J. Molina 2.º
Lafayette, 52 kilos, G. Costa 3.º
Viboron, 60 ks., W. Cunha 4.º
Cheerio, 51 kilos, I. Souza . 0
Ubajara, 53 kilos, J. Canales 0
Coeur d'Or, 48 kilos, H. Soares 0
Micuim, 48 kilos, F. Mendes 0
Passos Largos, 56 kilos, R. Freitas 0
Nodosinho, 50 kilos, J. Mesquita 0
Thales, 56 kilos, P. Spiegel 0
Nhá, 49 kilos, J. Santos . 0
Lobo, 58 kilos, A. Silva .. 0
Stayer, 53 kilos, P. Gusso . 0

Ganho por varios corpos; do 2º ao 3º, um corpo.

Rateios: 27$600 em 1º; dupla (14) 42$100; placés: de Xuri 15$, de Preludio 14$500; de Lafayette 20$000.

Tempo: 128".
Total das apostas: 89:810$350.
Criador: O proprietario.
Tratador: Ernani Freitas.

RATEIOS EVENTUAES

(1 Preludio	1383	26$200
1 (2 Viboron	71	512$200
(3 Cheerio	60	606$150
(4 Ubajara	189	192$700
2 (5 Thales	101	360$300
(6 Stayer	91	399$400
(7 P. Largos	305	119$200
(8 Nodosinho	122	298$400
3		
(9 Nhá	363	100$100
(10 Micuim	123	295$300
(11 C. d'Or	123	295$200
(12 Lafayette	300	121$200
(13 Lobo-Xuri	1315	27$600
Total	4516	
11	80	373$100
12	232	137$200
13	552	57$800
14	755	42$100
22	60	530$900
23	263	121$800
24	442	72$500
33	288	110$500
34	807	39$500
44	502	63$100
Total	3981	

Apesar de numeroso o lote do Grande Premio não trouxe muitas difficuldades ao "starter". Xuri destacou-se immediatamente apparecendo já na recta opposta seguido de Paoss Largos e Micuim, pelos quaes Nhá não demorou em passar, indo offerecer luta a Xuri. A filha de Santarém chegou a livrar pescoço sobre o cavallo que, entretanto, não a deixou fugir mais do que isto, para logo adeante recuperar o posto. Ubajara corria então em terceiro e forçando passou em breve por dentro de Nhá que já vinha abrindo. O filho de Thermogene chegou a estar bastante perto de Xuri, que, na recta, entretanto, despediu-o. Ubajara ainda conservou por algum tempo o segundo posto, do qual em breve era desalojado por Preludio, que embora dahi em deante desenvolvesse uma acção muito energica, nunca conseguiu reduzir a vantagem de Xuri, que ganhou esbarrado. Lafayette ainda ameaçou um pouco nos ultimos metros o segundo de Preludio.

9ª CARREIRA

406 Premio "Buenos Aires" — Animaes nacionaes — Handicap — 1.600 metros — Premios: 5:000$, 1:000$ e 500$.

OSWALDO ARANHA, masc., zaino, 7 annos, R. G. do Sul, Dreadnought e Kalamidad, da sra. Beatriz Rocha, 58 kilos, S. Batista 1.º
Urussanga, 56 kilos, G. Costa 2.º
Everest, 58 kilos, A. Molina 3.º
Oyapock, 56 kilos, I. Souza . 0
Tapirapé, 55 kilos, J. Mesquita 0

Ganho por meio corpo; do 2º ao 3º, tres quartos de corpo.

Rateios: 124$100 em 1º; dupla (25) 234$800; placés: Oswaldo Aranha 45$500; de Urussanga 19$100.

Tempo: 102" 4/5.
Total das apostas: 82:650$000.
Criador: O. Amaral Peixoto.
Tratador: Lavinio Santos.
Total geral das apostas: reis 476:830$000.
Total geral dos concursos: reis 72:580$000.
Pista de grama: pesada.

RATEIOS EVENTUAES

1 Everest	1097	29$200
2 Urussanga	866	37$000
3 Oyapock	1171	27$300
4 Tapirapé	615	52$100
5 O. Aranha	257	120$800
Total	4006	
12	677	48$500
13	501	65$500
14	368	89$300
15	99	332$000
23	708	41$100
24	419	78$400
25	140	234$800
34	653	50$300
35	372	88$300
45	82	400$000
Total	4109	

Foi muito demorada a saida do Premio "Buenos Aires", devido em especial á indocilidade de Urussanga e Oyapock. Afinal os cinco competidores largaram com pequena vantagem para Oswaldo Aranha, pelo qual Urussanga passou mais adeante. Oswaldo Aranha ainda tentou acompanhal-o, mas afinal deixou-o fugir tres corpos, que só foram reduzidos na curva. Everest era então terceiro, já proximo de Oswaldo Aranha. Urussanga despontou na recta ainda com dois corpos. Das geraes em deante, porém, a carga de Oswaldo Aranha ganhou em impetuosidade, o que lhe valeu sobrepujar Urussanga por pequena differença.

8ª CARREIRA

405 Premio "25 de Maio" — Animaes de qualquer paiz — Handicap — 1.800 metros — Premios: 10:000$, 2:000$ e 1:000$.

QUENI, masc., zaino, 6 annos, Argentina, Macon e Quena, do sr. Francisco Moneró, 54 kilos, Lili Vieira 1.º
Coringa, 54 kilos, S. Batista 2.º
Mi Flete, 53 kilos, F. Mendes 3.º
Yeoman, 57 kilos, A. Molina 0
Caricature, 56 kilos, H. Herrera 0
Tarjador, 53 kilos, G. Costa 0
Lumine, 58 kilos, J. Mesquita 0
Madreperla, 58 kilos, P. Gusso 0
Salpetre, 57 kilos, A. Brito 0

Ganho por um corpo e meio; do 2º ao 3º, meio corpo.

Rateios: 103$200 em 1º; dupla (12) 123$300; placés: Queni réis 20$300; de Coringa 25$900 e de Mi Flete 17$500.

Tempo: 115" 2/5.
Total das apostas: 82:920$000.
Importador: B. Ariluzua.
Tratador: Celestino Gomez.

RATEIOS EVENTUAES

(1 Queni	313	103$200
1		
(2 Lumine	121	266$900
(3 Coringa	307	105$200
2		
(4 Yeoman	597	54$100
(5 Mi Flete	1237	26$100
3		
(6 Tarjador	77	419$500
(7 Salpetre	335	96$100
4		
(8 Caricature-Madreperla	1051	30$700
Total	4038	
11	36	866$600
12	255	122$500
13	208	150$000
14	162	67$500
22	119	109$300
23	556	56$100
24	1005	31$000
33	11	709$000
34	954	32$700
44	231	135$000
Total	3900	

Sairam em bom momento os competidores do Premio "25 de Maio", definindo-se Queni immediatamente na vanguarda. Muito ligeiro o filho de Macon abriu, ao fim de algum tempo, tres corpos sobre Madreperla, que, mais adeante, deixou passar Coringa e logo Yeoman. Até a metade da grande curva, Coringa escoltou Queni que corria ainda destacado. Pouco antes da recta, Yeoman substituiu Coringa no segundo posto, entrando na recta a uns dois corpos do ponteiro que, longe de entregar-se, continuou a offerecer resistencia obstinada. Nos ultimos galões, Yeoman afrouxou dando passagem a Coringa e Mi Flete que tambem não chegaram a incommodar o filho de Macor.

PROJECTO DE INSCRIPÇÃO DA 57ª REUNIÃO A REALIZAR-SE EM 19 DO CORRENTE

Grande Premio "Guanabara" — 3.000 metros — 25:000$000 — Pesos da tabella, com descarga e sobrecarga, para os seguintes animaes, nacionaes, já inscriptos, dependendo de confirmação:

Xodósinho, Jockey Club, Papary, Bramador, Finis Dieno, Réo, Raio do Luar, Tomate, Quati, Funny Boy, Bright Star, Milord, Everest, Xuri, Tacy, Sabre, Baltica, Veronica, Nhá, Carassú, Sobreviro, Tapirapé, Auditor, Fleur d'Amour, Premiado, Oyapock, Domino, Macassar, Tereré, Medoc, Uraquitan, Thales, Manduca, Louvain, Mecenas, Alter Ego, Lafayette, Onico, Marechal, Preludio, Organdi, Nhandy e Moacyr.

Premio "Xuri" — 1.600 metros — 10:000$000 — Animaes nacionaes de tres annos, que não tenham ganho mais de 5:000$000, em premios de primeiro logar, no paiz. Pesos da tabella.

Premio "Midi" — 1.600 metros — 8:000$000 — Animaes nacionaes de tres annos, sem mais de uma victoria, no paiz — Pesos da tabella.

Premio "Lepido" — 1 200 metros — 4:000$000 — Animaes nacionaes de quatro annos, sem mais de duas victorias, no paiz — Pesos da tabella.

Premio "Xavier" — 1.600 metros — 4:000$000 — Animaes nacionaes — Pesos especiaes com descarga para aprendizes:

Caracapú 58 kilos; Irapuastinho 55; Lohengrin 48; Arga 56; Mineral55; Domitilla 48; Harpagão 56; Cuba 48; Piolin 56 e Coroada 48.

Premio "Jequitibá" — 1600 metros — 4:000$000 — Animaes nacionaes — Pesos especiaes com descarga para aprendizes:

Miss Bá 58 kilos; Brazino 52; Mussuã 49; Mairy 58; Bill 51; Natal 48; Ugeré 52; Disthenio 50; Levalleja 48; Salvarsan 52; Zarda 49.

Premio "Guante" — 1,500 metros — 4:000$000 — Animaes nacionaes — Handicap:

Dominó 58 kilos; Patrulha 58; Ortruda:55 Uraquitan 53; Murmurio 48; Macassar 56; Barnabé 55; Auditor 52; Miroró 51; Resoluto 56; Nerobi 54; Parodia 52; Picuhy 50; Paratigy 56; Mandy 54; Quarahim 52 e Caciula 49.

Premio "Queixume" — 1.600 metros — 4:000$000 — Animaes de qualquer paiz — Handicap:

Arlette 58 kilos; Mango 55; Lorraine 48 Jaulanita 58; Zug 52; Ordenança 48; Rush 57; Arquero 50; Pimpona 57 e Pelotense 48.

Premio "Santarém" — 2.000 metros — 7:000$000 — Animaes de qualquer paiz — Handicap.

Tereré 58 kilos; Pasos Largos 53; Ubajara 52; Lobo 58; Thales 52; Lafayette 51; Viboron 56; Carreteiro 52; Baltica 56 e Quenito 52.

Aviso — Caso os premios "Lepido", desta reunião e "Clipper", da de segunda-feira, não consigam numero sufficiente de inscripções, serão reunidos em um só pareo, e neste caso, os ganhadores de uma só carreira, terão a descarga de quatro kilos.

As inscripções encerram-se

(Continúa na 9ª. pagina)

O crack Xuri depois e durante sua victoria no G. P. "Julio Roca"

Perdendo Para o Riachuelo, o Botafogo Cederá ao Fluminense a Leaderança da Tabella

O Flamengo Impoz-se Com Brilho no 3º Concurso de Inverno

Piedade Coutinho Estabeleceu Novo Record Brasileiro Para os 200 Ms. - Batidos 3 Records de Classe

Realizou-se, domingo, na piscina do Botafogo, o 3º Concurso de Inverno.

A' semelhança de todos os outros permittiu a assistencia recompenssasse o brilhantismo da competição.

A semelhança de todos os outros, o certame effectuou-se na maior ordem, auxiliado exclusivamente pelos enthusiasmo dos presentes.

O FLAMENGO TRIUMPHOU

Embora os adversarios fossem capazes de uma surpreza, conforme se esperava, o triumpho coube ao Flamengo.

A equipe rubro-negra apresentou-se com a pujança que lhe e caracteristica mercê do preparo technico com o qual se apresentaram os seus componentes.

Lapian, afastado, ha longo tempo, por uma enfermidade pertinaz, reappareceu auspiciosamente, marcando 2'26"6 nos 200 ms.

Piedade Coutinho, a grande figura da nossa aquatica, assignalou um record brasileiro, nos 200 ms. livres, com 2'37"4.

A AUSENCIA DOS TRICOLORES

Foi sentida a ausencia da equipe tricolor no ultimo Concurso de Inverno.

O Fluminense deixou de concorrer pela impossibilidade de treinar seus nadadores, pois a piscina encontra-se em obras e factores varios não permittiam o treinamento em piscinas estranhas.

A Victoria do Botafogo Sobre o Fluminense Foi Uma "Soberba" Exhibição de Violencia

O ARBITRO GUILHERME GOMES EM FÓCO — 2 X 1, O PLACARD QUE ALFREDINHO, CARVALHO LEITE E PERACIO CONSTRUIRAM

Não obstante a chuva pertinaz que caiu durante a tarde de domingo, o jogo effectuado em São Januario, entre as equipes de profissionaes do Fluminense x Botafogo, teve a assistil-o bom publico.

O movimento das bilheterias accusou uma renda de réis 41:926$500.

A PRELIMINAR

Actuaram as equipes de amadores do Vasco e S. Christovão. Talvez presagiando os lamentaveis acontecimentos que pouco após teriam logar, assim os cruzmaltinos deram inicio as irregularidades, retirando-se de campo quando o juiz consignava o 3º ponto do São Christovão.

A turma da rua Figueira de Mello logrou assim, triumphar pelo score de 3x1.

A PELEJA PRINCIPAL

Não fosse a nossa missão de levar ao publico uma orientação recta, não mais mereceriam as nossas criticas as scenas lamentaveis que occorreram no 2º tempo dessa luta que poderia ter sido bellissima, mesmo com a opposição do tempo e das condições do gramado.

Em sua phase inicial o jogo apresentou-se satisfatorio, embora sem grande producção technica, sem lances de emoção, mas com uma movimentação enthusiastica que lhe imprimiram os contendores.

Entretanto, a actuação violenta dos alvi-negros se vinha accentuando, preparando um ambiente carregado, com augurios de consequencias funestas.

No 2º tempo deu-se o esperado; Octacilio, um dos maiores "cavallos", arremetteu-se bestialmente contra Tim, atingindo-o violentamente.

O meia tricolor teve a unica reacção que o momento, permittia: Tim desferiu um authentico directo que, attingindo-o no queixo, pol-o a K. O....

O "sururu'" consequente foi uma verdadeira apologia das "pelejas de paz"...

Octacilio terminou o jogo com as altoridades policiaes e Tim na assistencia medica.

Entre tudo, procurarmos os responsaveis por taes acontecimentos...

Fluminense? Botafogo? Guilherme Gomes?

Apenas o ultimo citado não foge ás accusações.

Quando louvamos a energia de Sanchez Dias, exaltando as suas actuações, não faltaram "patriotas" que com brilhantes demonstrações nacionalistas, nos pejaram com adjectivos que não cabe repetir.

Cantaram a competencia dos nossos arbitros para que maior fosse a invectiva ás nossas opiniões; nada contestamos, porque apenas demos "a Cesar o que lhe era devido".

Agora, no entanto, cumpre-nos responder: aonde ficou o tino, a responsabilidade, a imparcialidade severa do sr. Guilherme Gomes?

Zarzur foi expulso porque, ao ser advertido, respondeu com offensas morаes.

Entretanto, o sr. Guilherme Gomes limitou-se, tacitamente, a punir fouls consecutivos que exigiam, a bem da disciplina, a expulsão do infractor.

A incumbencia de um juiz em campo deve, obrigatoriamente, prever os factos que se desenrolaram em S. Januario.

Dahi a culpabilidade de Guilherme Gomes.

OS TENTOS

Fluminense, 1x0! — Alfredinho

Tim apodera-se do balão e passa, com habilidade, por Zézé e Martin. Dá a Hercules, que escapa e centra, para Alfredo. O "center-raio" bem collocado, manda o couro ao fundo das rédes sem que Aymoré tenha possibilidades de detel-o.

O empate 1 x 1 — C. Leite

Oito minutos após o inicio do 2º tempo, aproveitando a reacção dos seus, C. Leite consegue burlar a vigilancia de Nascimento. Estava empatada a peleja graças a uma confusão na porta da cidadella tricolor, bem aproveitada por C. Leite.

A victoria, 2x1! — Peraccio!

O Fluminense concede corner. Patesko cobra e Peraccio, em entrada inesperada, manda a pelota ao fundo do arco.

O Botafogo assegura assim, de modo imprevisto, um triumpho significativo.

OS TEAMS

BOTAFOGO F. C. — Aymoré; Octacilio (Lino) e Nariz; Zezé; Martin e Canalli; Alvaro, C. Leite, Chemps, Peraccio e Patesko.

FLUMINENSE F. C. — Nascimento (Batataes); Campos e Machado; Santa Maria, Brant e Orozimbo; Sobral, Romeu, Alfredinho, Tim (Sandro) e Hercules.

Marcadas definitivamente as datas para a realização do C. Brasileiro de Basketball da F. M. D.

A 21, 23 e 25 do corrente a realização dos jogos finaes entre cariocas e paranaenses

A F. M. D. resolveu afinal em sua ultima reunião, designar as datas para a realização dos jogos finaes do Campeonato Brasileiro de Basket-Ball.

Assim ficou resolvido definitivamente as datas de 21, 23 e 25 do corrente para a realização dos prélios correspondentes a série "melhor de tres".

Os paranaenses que já foram notificados, estão de malas promptas, devendo chegar ao Rio dentro de breves dias.

A festa dansante de sabbado no Centro Recreativo e Sportivo de Braz de Pinna

O Centro Recreativo e Sportivo de Braz de Pinna, cujas actividades sociaes constituem o encanto dos moradores nos suburbios leopoldinenses, fará realizar nos seus salões, sabbado proximo, dia 18 do corrente, um grande baile em homenagem aos funccionarios da Leopoldina residentes em Braz de Pinna.

A festa do club de José Marianno Gomes confirmará, certamente, os successos que marcam todas as iniciativas do seu esforçado presidente.

BOLIDOS

No jogo do Penarol com o São Christovão o jogador uruguayo Tellechea alem de fazer dois "goals" teve actuação destacada.

Commentario do Perigoso...

— O S. Christovão quiz ter a "rêde vasia, mas acabou por "tel-a cheia"...

Jota Efezé

No Circuito de Rafaela Zatuszek Venceu, Nascimento Junior e Landi Desisitiram

RAFAELA, 12 — (Argentina) - Com a participação de vinte a um dos vinte e tres concurrentes inscriptos, realizou-se hoje, a classica corrida automobilistica "500 milhas de Rafaela", que consiste em sessenta e oito voltas sobre um circuito de 11.776 metros, ou seja, um total de 804 kilometros e 670 metros.

A corrida, que teve a participação de dois conhecidos volantes brasileiros — Arthur Nascimento e Francisco Landi, o primeiro dos quaes abandonou a prova á altura da nona etapa — foi iniciada ás nove e meia horas da manhã com as melhores condições atmosphericas e diante de uma numerosa assistencia que se manteve enthusiasticamente interessada no desenrolar da pugna automobilistica.

Os dois primeiros volantes a desistir da corrida após o seu inicio foram o argentino Mc Carthy e o brasileiro Nascimento, que deixaram a pugna na terceira e na nova voltas, respectivamente.

Logo do inicio da corrida, os corredores que mais se destacaram foram Zatuszek, Brossutti, Donzino, Nascimento e Parmigianni, que completaram a quinta volta com os tempos respectivos de 21'51 4 5; 23'8"; 23'19" 1 5; 23'46" 4 5 e 23'55 4 5.

Ao ser completada a decima volta, a classificação era a mesma, com a excepção de Nascimento que, tendo abandonado a corrida, fôra substituido por Ochoteco. Os tempos eram respectivamente de 41'49", 44'57"; 45' 07"; 45'55" e 46'39". O volante Mario P. Chiozza abandonou a carreira no decorrer da decima terceira volta.

Ao terminar a decima quinta volta, Parmiggiani havia occupado o quarto logar, e logo após, na decima sexta volta, o brasileiro Landi abandonou a corrida. A velocidade desenvolvida pelos participantes era extraordinaria chegando Zatuszek e attingir 187 kilometros e 94 metros por hora. O seu tempo, ao terminar a decima quinta volta, era de 1 hora 3 minutos, 54 segundos e 3 5.

Faz-se lembrar que a mesma corrida foi ganha no anno passado pelo volante argentino Ernesto Blanco com uma velocidade de 156 kilometros horarios. — (U. P.).

AINDA O ACCIDENTE DE CARU' NAS ELIMINATORIAS DE RAFAELA

BUENOS AIRES, 12 — Espera-se que o volante argentino Ricardo Carú', conduzindo hoje para esta capital, se restabeleça completamente dentro de pouco tempo. — (U. P.).

CARACCIOLA LEVANTOU O "GRANDE PREMIO ITALIANO"

LIVORNO, 13 — Cento e cincoenta mil espectadores, entre os quaes o conde Galeazzo Ciano e sua esposa e as princezas reaes Maria, Mafalda e Yolanda, presenciaram hontem a esmagadora victoria dos carros allemães na disputa do "Grande Premio Italiano de Automobilismo.

O volante Rodolf Caracciola, tripulando um poderoso "Mercedez", classificou-se em primeiro logar, percorrendo em 2 horas 44 minutos e 54 segundos e 4 5 os 360 kilometros e novecentos metros, equivalente a cincoenta voltas á famosa pista de Livorno.

Em segundo logar, chegou Herman Lang, tambem com um "Mercedes" classificando-se nos lugares immediatos Rosemeyer, com um Auto-Union: o volante inglez Richard Seaman, com um "Mercedes"; Mueller, tambem com um "Mercedes" e o italiano Achille Varzi, com um "Auto-Union".

Assim, pois, os seis primeiros lugares foram conquistados por carros allemães. O setimo lugar coube a um "Alfa-Romeo", o qual foi o carro italiano melhor collocado. — (U. P.).

Dr. Water B. Moreira
Molestias de utero, ovarios, partos e operações
RES.: FERREIRA DE ANDRADE, 12 — Tel. 29-2460
CONS.: ARCHIAS CORDEIRO n. 198-sob.

XURI EVIDENCIOU UMA SUPERIORIDADE ESMAGADORA NO GRANDE P. JULIO ROCA

(Continuação da 8ª pagina)

hoje, terça-feira, 14, ás 17 horas, terminando na mesma occasião o prazo para confirmação do Grande Premio "Guanabara".

PROJECTO DE INSCRIPÇAO DA 58ª REUNIAO A REALIZAR-SE EM 20 DO CORRENTE

Premio "Bilhete" — 1.600 metros — 10:000$000 — Animaes nacionaes de tres annos que não tenham ganho mais de 5:000$000, em premios de primeiro logar, no paiz — Pesos da tabella.

Premio "Clipper" — 1.200 metros — 4:000$000 — Animaes nacionaes de quatro annos, sem mais de uma victoria, no paiz — Pesos da tabella.

Premio "Abayubá" — 1.000 metros — 4:000$000 — Animaes nacionaes de quatro annos e mais edade, sem victoria, no paiz — Pesos da tabella:

Mercurio, Mehari, Kasico, Laila, Picolino, Violet le Duc, Victoria Regia, Aço e Industrial.

Premio "Royale Star" — 1.400 metros — 4:000$000 — Animaes nacionaes — Pesos especiaes com descarga para aprendizes:

Xamete 58 kilos; Cannes 55; Votú 53; Oitava 51; Clipper 57; Commodoro 53; Papae Noel 50; Oitibó 56; Franceza 55; Chicote 52; Ogarita 55; Canto Real 55 e Blague 51.

Premio "De Jaguaribe" — 2.000 metros — 4:000$000 — Animaes nacionaes — Handicap:

Ijuhy 58 kilos; Medoc 55; Triste Vida 52; Sypho 57; Raio do Luar 54; Royal Star 52; May Be 56; Sabre 52; Galopador 49; Esplin 56, Sanguenol 52 e Juiz 48.

Premio "Seguro" — 1.500 metros — 4:000$000 — Animaes estrangeiros — Pesos especiaes com descarga para aprendizes:

Caruna 58 kilos; Grey Don 49; Yóra 55; Cló 48; Ojiva 53; Fogueada 48; Muyverougo 52 e Niobe 48.

Premio "Oswaldo Aranha" — 1.500 metros — 4:000$000 — Animaes estrangeiros — Handicap:

Guitarrita 58 kilos; Yorena 53; Toby 57; Abayuba 52; Sommeil 55; Ponta Negra 52; Lord Brock 55 e Soñador 50.

Premio "V-8" — 1.600 metros — 5:000$000 — Animaes nacionaes — Handicap:

Urussanga 58 kilos; Paisagem 55; Tapirapé 53; Everest 58; Soissons 54; Uyrapara 53; Urucca 56; Oyapock 54; Isso 50; Tia King 55; Tomate 54 e Tinteiro 50.

Premio "Baltica" — 2.000 metros — 6:000$000 — Animaes de qualquer paiz — Handicap:

Cheerio 58 kilos; Medreperia 54; Coringa 52; Yeoman 51; Mi Flete 51; Stayer 56; Lumine 54; Micuim 53; Coeur d'Or 52; Bilhete 50; Miss Praia 56; Nha 51; Caricature 53; Oswaldo Aranha 52; Joker 48; Oh ! 54; Xodosinho 53; Salpetre 53 e Tarjador 52.

Premio "Supplementar" — 1.600 metros — 6:000$000 — Animaes nacionaes de tres annos sem mais de duas victorias, no paiz, com exclusão dos vencedores de prova classica — Pesos da tabella.

Nota — Caso os premios "Clipper", desta reunião e "Lepido", da de domingo, não consigam numero sufficiente de inscripções serão reunidos em um só pareo, e, neste caso, os ganhadores de uma carreira terão a descarga de quatro kilos.

As inscripções encerram-se hoje, terça-feira, 14, ás 17 horas.

RESLUÇÕES DA COMMISSÃO DE CORRIDAS

A Commissão de Corridas em sesão realizada hontem, tomou as seguintes resoluções:

a) confirmar a suspensão de duas reuniões, imposta pelo starter, ao jockey José Santos, por infracção do art. 168, do Codigo, no Grande Premio "Vice-presidente dr. Julio A. Roca", da reunião do dia 12;

b) multar em 200$000 o aprendiz Herculano Soares, por infracção do art. 176, do Codigo, no premio "Salvarsan", da reunião do dia 11;

c) multar em 200$000 o jockey Pierre Vaz, por infracção do art. 176, do Codigo, no premio "Caricature", da reunião do dia 11;

d) multar em 200$000 o jockey Justiniano Mesquita, por infracção do art. 176, do Codigo no premio "Soissons", da reunião do dia 11;

e) prohibir a inscripção do cavallo Nhô Zuza, de accordo com o paragrapho unico do artigo 141, do Codigo;

f) suspender por uma reunião o jockey Andrés Molina, por infracção do art. 174, do Codigo, no premio "24 de Setembro", da reunião do dia 12; e,

g) ordenar o pagamento dos premios das reuniões de 5 e 7 do corrente mez.

La Sarre venceu Carioca por cabeça

O "G. P. Importação disputado em São Paulo na milha teve como vencedora a egua La Sarre que derrotou Carioca por cabeça, melhorando o "record" da milha. A filha de Kircubbin fez o percurso em 102".

Chegaram do Haras Mon Desir

Do Haras Mon Desir chegaram hontem cinco productos de dois annos criados naquelle estabelecimento. São elles: Delenda, Viejito, Terrible, Belkiss, Lulu' e Typa. As duas ultimas que pertencem ao cap. Luis Alves de Castro, ingressarão nas cocheiras de Flavio Mendes, e quanto ás demais deverão ser confiadas a guarda de Americo de Azevedo.

O Circuito Cyclistico do Districto Federal

JOAQUIM PEIXOTO, DO VASCO, SAGROU-SE VENCEDOR DA PROVA

A Federação Brasileira de Cyclismo realizou domingo uma importante prova de cyclismo denominada Circuito Cyclistico do Districto Federal.

O certame que alcançou completo exito, teve a participação de 66 concurrentes.

Sagrou-se vencedor o pedal Joaquim Peixoto, do Vasco, que no terminar o certame foi alvo de justas homenagens pela brilhante performance.

Foram os seguintes, os 10 primeiros collocados:

1º logar, Joaquim Peixoto, do C. R. Vasco da Gama. Tempo, 7 horas e 10 minutos; 2º logar, Theodoro da Graça, do Velo Sportivo Helenico, 7 horas e 16 minutos; 3º logar, Gregorio Flincowsky, F. Gaucha de Cyclismo e Motocyclismo; 4º logar, Joaquim de Oliveira, Federação Cyclistica Mineira; 5º logar, Manoel Pereira, da Carioca Sport Club; 6º logar, Othelo Calzavara, A. M. Desportos; 7º logar, Antonio Gonçalves, Olaria A. C.; 8º logar, Alberto Pereira Estrella, S. C. Brasil; 9º logar, Antonio Moreia Salgado, Velo Spotivo Helenico; 10º logar, Joaquim Gulo, S. C. Brasil.

Riachuelo x Botafogo a Attracção Cestobolistica da Noite de Hoje

Terá proseguimento na noite de hoje, o campeonato carioca de basket-ball, com a realização de dois jogos. O confronto entre o Riachuelo F. C. e o actual "leader" Botafogo de Regatas a effectuar-se na quadra da rua Marechal Bittencourt, será o principal prelio desta noite, sendo aguardado, com viva ansiedade por todos os fans do bola ao cesto. O choque entre botafoguenses e riachuelenses, pelos valores que compõem ambas as equipes, constituirá um espectaculo empolgante, onde dez homens procurarão disputar o jogo com o maximo ardor, na expectativa de deixarem a quadra, com os louros da victoria.

O Botafogo de Regatas tudo fará para manter a leaderança dando-se o mesmo com o Riachuelo que necessita de um triumpho para melhorar de posição.

VILLA X TIJUCA

Completando a noitada, o Villa enfrentará o Tijuca no rink da Av. 28 de Setembro. E' uma peleja que não tem grande interesse na tabella, mas que deverá agradar pelo empenho que terão os adversarios na victoria. Os villinos que jogarão em seus proprios dominios são os francos favoritos.

AS AUTORIDADES DESIGNADAS

Para as duas pelejas de hoje, foram escalados os seguintes officiaes:

Riachuelo x Botafogo: Arbitro, Harold Oest — Fiscal, João Prata de Souza — Apontador, Moacyr de Queiroz — Chronometrista, Oswaldo Lemos Coelho — Delegado, Ary Monteiro de Carvalho.

Villa x Tijuca: Arbitro, Eugenio Riehl — Fiscal, Kleber de Carvalho — Apontador, Manoel Joaquim de Carvalho, — Chronometrista, Octavio Morais — Delegado, Carlos Oliveira Machado.

HORARIO E PREÇO

Os jogos terão inicio: Os preliminares (2ª Divisão) ás 20,30 horas, e os da Parte Final, ás 21,30 horas.

O preço do ingresso é de Rs [illegible] e sello.

"Filhinha" e Maria Lenk

IRÃO A MINAS INAUGURAR A PISCINA DO MINAS TENNIS CLUB

BELLO HORIZONTE, 13 — (Da succursal do DIARIO CARIOCA) — O Minas Tennis Club inaugurará as suas dependencias no proximo dia 12, de outubro, no Parque do Balneario Municipal, arrendado á Prefeitura.

O programma das festividades é o mais completo possivel na parte sportiva. Assim é que, afim de disputar partidas de tennis, serão convidadas as turmas do Fluminense, do Rio. Para inaugurar a piscina, que é de dimensões olympicas, o Minas vae convidar Piedade Coutinho, Maria Lenk e outras "nagueses" de renome, bem como nadadores de escol, de modo que Bello Horizonte veja os "cracks" nacionaes de natação.

Haverá tambem torneios de basket e de volley-ball, entre os clubs locaes, devendo todos os jogos serem inaugurados, simultaneamente, ás 16 horas, com a presença do governador do Estado, do prefeito da capital, das altas autoridades do Estado e do povo em geral.

A turma de natação do Minas deverá começar os treinos muito breve, sob a orientação de Carlito.

José Felinto de Oliveira, heroe do Circuito Rustico Primaveril

Homenageando a imprensa, o Centro Sportivo Mangueira, fez realizar domingo proximo findo, o Circuito Rustico Primaveril.

O certame que offereceu um desenrolar bastante interessante, teve por vencedor o athleta Felinto de Oliveira, respresentante do São Christovão A. C.

Foi o seguinte o resultado:

1º logar, José Felinto de Oliveira, do São Christovão A. C., tempo, 30 3 5; 2º logar, Desiderio da Motta, do São Christovão A. C.; 3º logar, Cecilio Lopes, Gremio Athletico Brasileiro; 4º logar, Hermenegildo Mattos, do Gremio Athletico Brasileiro; 5º logar, Lourival de Menezes, do 4º B. I. A. C.; 6º logar, Joaquim de Britto, do 4º B. I. A. C. Classificaram-se ainda, seguidamente, quarenta e sete athletas.

CLINICA DE VIAS URINARIAS
Dr. Samuel Kanitz
Membro da Sociedade de Urologia da Allemanha, ex-assistente dos professores Lichtemberg, Lewin, Joseph de Berlim e Haslinger, de Vienna. Especialista em doenças dos Rins, Bexiga, Prostata, Urethra. Doenças de Senhoras. Diathermia. Ultra violetas. Consultorio, Rua Republica do Perú' 15-A 2º andar. Telephone 42-5531.

TOSSE? TOME XAROPE ou PASTILHAS QUEIROZ DE LIMÃO BRAVO E BROMOFORMIO
O PRODUCTO DE CONFIANÇA DA Elekeiroz S/A

INFORMAÇÕES FINANCEIRAS E COMMERCIAES

CAMBIO

CAMBIO LIVRE

Libra 75$180 a 75$300 — Dollar 15$200 a 15$220

Revelou-se, hontem, calmo o mercado de cambio livre. Os bancos operavam a 75$200 por libra e a 15$200 por dollar e faziam as suas coberturas a 74$400 e a 15$000, respectivamente. Ficou calmo o mercado no primeiro fechamento. Reabriu e fechou fraco.

O BANCO DO BRASIL AFFIXOU AS SEGUINTES TAXAS DE CAMBIO LIVRE PARA VENDAS DE IMPORTAÇÃO

A' vista: libra 75$180 a 75$270; dollar 15$200; franco $550; escudo $685; marco compensação 5$000; florim 8$370; franco suisso 3$495; diem belga 2$505; pesoargentino, papel, 4$650; idem uruguayo 8$790, e lira $800.

OS BANCOS ESTRANGEIROS AFFIXARAM AS SEGUINTES TAXAS DE CAMBIO LIVRE

A' vista: Londres 75$200 a 75$300; Nova York 15$200 a 15$220; Allemanha 6$105 a 6$110; Compensação 5$000; Registermark 4$100; Paris réis $542 a $545; Italia $800; Portugal $688 a $690; Provincias $95; Hollanda 8$370 a 8$380 Belgica, ouro, 2$565 a 2$570; papel $513 a $514; Suecia réis 3$880 a 3$900; Suissa 3$495 a 3$500; Slovaquia $531 a $532 Austria 2$875 a 2$880; Buenos Aires, papel, 4$580 a 4$590; Hespanha 1$950; Montevideo 8$820 a 8$900; Dinamarca 3$360 a 3$380; Japão 4$430; Polonia 2$970 e Romania $115.

TABELLA DE CAMBIO OFFICIAL

O Banco do Brasil affixou as seguintes taxas de cambio livre:

A' vista: libra 56$130; dollar 11$350; franco $405; escudo 505; marco compensação 3$500; florim 6$240; franco suisso, 2$605; idem belga, 1$910; peso argentino, papel, 3$400 e lira $595.

CURSO DE CAMBIO OFFICIAL SEGUNDO AS MEDIAS REGISTADAS PELA CAMARA SYNDICAL

A' vista: Londres 56$950 e Buenos Aires 3$400.

CURSO DE CAMBIO LIVRE SEGUNDO AS MEDIAS CALCULADAS PELA CAMARA SYNDICAL

A' vista: Londres 75$211; Paris $550; Italia $804; R. Mark 6$100; Rg. Mark 4$069; V. Mark 5$000; U. Mark 4$236; Portugal $691; Belgica (ouro), 2$580; Suissa 3$501; I. Slovaquia $531; Nova York 15$213; Uruguay 8900; Buenos Aires 4$556; Hollanda 8$370; Japão 4$422; Austria 2$870 e Polonia 2$980.

MOEDAS

Libra, 76$561; dollar, 15$561; franco, $587; franco suisso, reis 3$440; escudo, 715; peso argentino, 4$635; peso uruguayo, 8$801; lira, $737; florim, 8$400; zloty, 3$000.

OURO FINO

O Banco do Brasil comprou hontem a gramma de ouro na base de 1000 por 1.000 em barra ou amoedado ao preço de 16$800.

O CAMBIO EXTERIOR

Sobre Nova York, 4.94,55 e fechamento, 4.95,19.
Sobre Londres, 4.94,87.

CAFE'

TYPO 7 — 16$800

Operava, hontem, calmo o mercado de café. Venderam-se na abertura 1.835 saccas e á tarde mais 1.296, que sommadas davam 3.131, contra 1.758 ditas de vespera. Cotava-se a 16$900 o typo 7, na base de 10 kilos e o mercado fechou com os preços em baixa.

COTAÇÕES POR 10 KILOS

Typo 3	18$800
Typo 4	18$3000
Typo 5	17$800
Typo 6	17$300
Typo 7	16$800
Typo 8	16$300
Pauta semanal, café commum	1$759
Idem fino	2$270

MOVIMENTO ESTATISTICO

Entradas:

Leopoldina, 4.376; Maritima, ...2 CA darel dafdap 1.493; Armazem Reg. Flum. "Rio", 1.015; Armazem Reg. Esp. Santo, 809; Armazens Regs. Mineiros, 201; total, 7.894; Idem anno passado, 11.021;d esde o 1º do mez, 57.948; Média, 5.268; Do 1º de julho, 314.885; Média 4.313; Do 1º julho anno passado, 431.850; Café revertido ao stock, desde o 1º de julho, 4.400.

Embarques:

Europa, 2.036; Africa, 450; Asia, 188; Cabotagem, 15; total, 2.739; Idem anno passado, 1.815; Desde o 1º do mez, 50.813; Do 1º de julho, 281.127; Idem anno passado, 374.006; Stock, 689.630; Menos consumo local, do dia 11-9-37, 500; Existencia, 689.433; Idem anno passado, 598.519.

CAFE' A TERMO

1º Pregão

Mezes — Vendedores — Compradores e Differença

Contrato "A" (Novo)

Setembro, vend., 16$875; e comp., 16$775, mais $100; outubro, 16$700 e 16$600, mais $200; novembro, 16$500 e 16$450, mais $250; dezembro, 16$425 e 16$375, mais, $100; janeiro, 16$200 e réis 16$125, mais $50; fevereiro, réis 16$100 e 16$000, mais $100, respectivamente.

Vendas, 3.000 saccas. Posição, firme.

2º Pregão

Mezes — Vendedores — Compradores e Differença

Contrato "A" (Novo)

Setembro ,vend., 16$850 e comp., 16$750, menos $025; outubro, 16$600 e 15$525, menos, $075; novembro, 16$425 e réis 16$300, menos $100; dezembro, 16$375 e 16$300, menos $075; janeiro, 16$150 e 16$050, menos, $075; fevereiro, 16$050 e 15$900, menos, $100, respectivamente.

Vendas, nada. Posição, paralyzado.

ASSUCAR

Abriu e operava sustentado, hontem, o mercado supra mencionado. Accusaram algum vulto os negocios e as cotações proseguiam nas bases precedentes. O mercado fechou calmo.

MOVIMENTO ESTATISTICO

Entradas, 2.401. Saidas, 3.453, tendo em stock, 27.352 ditos.

COTAÇÕES POR 60 KILOS

Branco crystal 59$ a 60$000 e mascavos 41$ a 42$000.

ALGODÃO

Regulava hontem, estavel o mercado de algodão. Nas cotações correntes não haviam modificações e os negocios despertaram algum interesse. O mercado fechou estavel.

MOVIMENTO ESTATISTICO

Entradas, nada. Saidas, 184, tendo em stock, 10.243 fardos.

COTAÇÕES POR 10 KILOS

Seridó: typo 3, 48$; typo 4, 44$ a 45$. Sertões, typo 3, 42$; typo 5, 40$ a 40$500. Ceará e Mattas, nominal. Paulista: typo 3, 41$ a 42$; typo 5, 38$ a 38$500.

ALGODÃO A TERMO

1º Pregão

Setembro, contrato T. vend., 40$500 e comp., n/c.; B. s/v e 30$500; C. n/c; outubro A. 40$ e s/c; B. 32$500 e s/c; C. n/c; novembro, A. 38$500 e s/c; B. réis 32$ e s/c; C. n/c; dezembro, A. 38$200 e s/c; B. 32$ e s/c; C. n/c; janeiro A. 38$ e s/c; B. 31$520 e s/c; C. n/c; fevereiro, A. 37$500 e s/c; B. 31$500 e s/c; C. n/c.

Vendas: não houve. Posição, paralyzado.

2º Pregão

Setembro, contrato A. vend., 40$500 e comp., 39$000; B. 32$ e 30$500; C. n/c; outubro, A. réis 39$500 e 38$; B. 32$ e 30$500; C., n/c; novembro A. 38$ e réis 37$500; B. 31$500 e 30$500; C. n/c; dezembro, A. 38$ e 37$000; B. 31$500 e 30$500; C. n/c; janeiro, A. 38$ e 37$; B. 31 e réis 30$500; C. n/c; fevereiro, A. 37$ e 36$500; B. 31$ a 30$; C. n/cot.

Vendas, não houve. Posição, paralyzado.

Movimento de vapores

NAVIOS ESPERADOS

DA EUROPA PARA O RIO DA PRATA

Hamburgo e esc., "Cap. Arcona"	14
Hamburgo e esc., "Siqueira Campos"	15
Trieste e esc., "Oceania" ..	16
Southampton e esc., "Alcantara"	17
Hamburgo e esc., "Westerwald"	18
Hamburgo e esc., "Rio de Janeiro"	18
Hamburgo e esc., "Avila Star"	20
Hamburgo e esc., "Madrid"	22
Stockolmo e esc., "Colombia"	26
Londres e esc., "H. Chieftain"	27
Amsterdam e esc., "Zaaland"	27

DOS ESTADOS UNIDOS PARA O RIO DA PRATA

Nova Orleans e esc., "Delmundo"	14
Baltimore e esc., "West Selene"	15
Nova York e esc., "Western Prince"	15
N. York e esc., "Caxambu"	23
N. York e esc., "Pan America"	23
N. Orleans e esc., "Delrio"	25
N. York e esc., "Cliffwood"	28

DE CABOTAGEM

Tutoya e esc., "Pyrineus"	14
Florianopolis e esc., "Miranda"	14
Belém e esc., "R. Alves"	15
Laguna e esc., "Asp. Nascimento"	15

A SAIR

PARA A EUROPA DO RIO DA PRATA

Hamburgo e esc., "American Reefer"	14
Havre e esc., "Lipari" ..	15
Bordeaux e esc., "Massilia"	15
Hamburgo e esc., "Gen. Martin"	16
Helsinki e esc., "Aura" ..	17
Southampton e esc., "Almanzora"	19
Genova e esc., "Florida"	20
London e esc., "H. Patriot"	21
Gdynia e esc., "Puasui" ..	21
Helsinki e esc., "Bore IX"	22
Amsterdam e esc., "Amstelland"	28
Genova e esc., "Principessa Maria"	23
Hamburgo e esc., "La Coruna"	24
Stockholmo e esc., "Uruguay"	27

PARA OS ESTADOS UNIDOS DO RIO DA PRATA

Baltimore e esc. "Algic"	15
Nova York e esc., "Northern Prince"	15
Nova Orleans, e esc. "Barbacena"	17
Philadelphia e esc. "Coldbrook"	19
Nova York" e esc. "Atalaya"	20
Nova Yor e esc., "Pan America"	24
Nova Orleans e esc., "Delnorte"	25
Nova York e esc., "Argentino"	30

POR CABOTAGEM

Laguna e esc., "Miranda"	14
Belém e esc., "Affonso Penna"	14
Penedo e esc., "Murtinho"	14
Aracaju' e esc., "Apody"	15
Porto Alegre e esc., "Ararangua"	15
Porto Alegre e esc., "Butiá"	15

NOTICIAS DO ESTADO DO RIO

PAGAMENTOS NO THESOURO DO ESTADO

Serão pagas hoje, no Thesouro do Estado, ás folhas de vencimentos dos funccionarios correspondentes ao 11º dia util.

ACTOS DO GOVERNADOR

Pelo governador, do Estado, foram assignados os seguintes actos:

— Indeferindo o pedido de Juventino da Silva Pacheco, distribuidor, partidor e contador da comarca de Macahé, solitando annexação do cartorio do Registo Civil do 1º districto da referida comarca.

— Identico despacho nos pedidos de Antonio Balthazar de Azevedo Freire, escrivão de paz do 8º districto de Macahé, pedindo transferencia para igual cargo no 1º districto do mesmo municipio; João Nunes Ribeiro, pedindo reintegração no cargo de escrivão de paz do 6º districto (Rodeio) do municipio de Vassouras.

— Desferindo o requerimento de Guaracy de Albuquerque Souto Mayor, pedindo ser considerado promotor de justiça de 3ª entrancia, para o effeito de percepção dos respectivos vencimentos.

FISCAES PARA AS CASAS DE DIVERSÕES

Para exercerem a fiscalização do sello do imposto, de diversões, attinentes aos cinemas, theatros, clubs recreativos, etc., o prefeito de Nictheroy nomeou Nelson Corrêa de Moraes, Alberto Maciel Bello Dias, Herovil Dias da Motta, Milton Ribeiro, Luiz Clovis Queiroz e Almeida e Bernardino Alves de Mesquita, ficando os mesmos com direito a uma diaria de 10$000.

DESIGNAÇÕES NA POLICIA CIVIL

— Por deliberação do chefe de policia foi designado o agente investigador Oscar Martins da Silva, para chefe de secção de segurança pessoal, fiscalização de hoteis; e o agente investigador Clovis Prado Gondini para as funcções de chefe da secção da Policia Maritima, contrabandos, toxicos, jogos, meretricio e mystificações, da Inspectoria de Segurança Publica.

Geralmente as opiniões dividem-se. Mas neste caso ellas são unanimes proclamando:

Dulcina - Odilon

— em —

"TOVARICH"

SAO FORMIDAVEIS!

no RIVAL

HOJE-ás 20 e 22 hs.-HOJE
Um grande "cast" numa peça monumental:
"TOVARICH"
Amanhã — A's 20 e 22 hs.

5.ª feira — Vesperal da Mocidade a preços reduzidos
"TOVARICH"

O que o Thesouro pagará amanhã

Na Pagadoria do Thesouro Nacional serão pagas hoje as seguintes folhas do decimo segundo dia util: Diversas Pensões da Guerra, de L a Z, Meio-soldo, de A a Z, e Montepio Militar da Guerra, de A a Z.

THEATRO CARLOS GOMES
Phone — 22-7381

COMPANHIA DE COMEDIAS CAZARRE'-ELZA-DELORGES
HOJE — ás 8 e ás 10 horas HOJE.
A tragi-comedia em 4 actos
NADA
de ERNANI FORNARI
Um espectaculo que emociona e faz rir
Poltrona — 5$000 — (incluso o sello)

AOS LEITORES DO DIARIO CARIOCA

Um nome novo para uma nova perfeição

PHILIPS "RADIOPLAYERS"

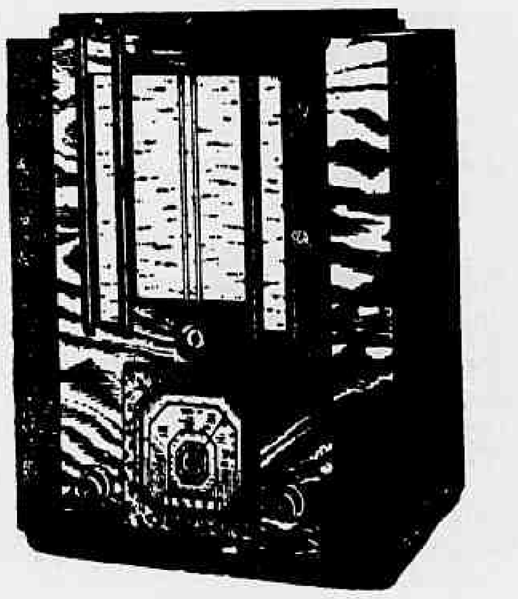

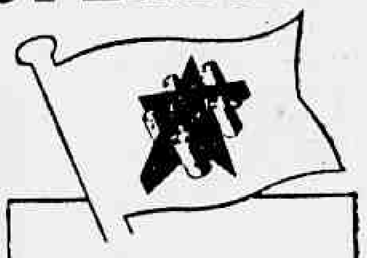

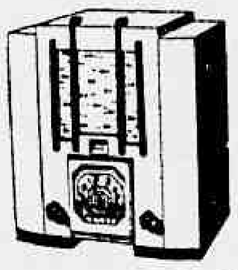

TYPO 339A. 8 Valvulas. Faixa de ondas triplice. Superheterodyno. "Multi-Inducção" aperfeiçoada. Novas valvulas vermelhas "E" Philips.

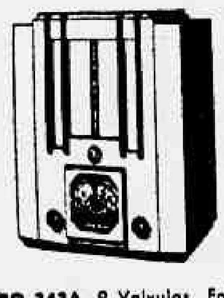

TYPO 343A. 9 Valvulas. Faixa de ondas triplice. Novas valvulas vermelhas "E" Philips. "Multi-Inducção" aprimorada.

Estes apparelhos, construidos especialmente para os paizes d'além mar, contêm todos os melhoramentos e as descobertas mais recentes a que os laboratorios PHILIPS têm procedido afim de aperfeiçoar os receptores de ondas curtas.

Nestes novos Radioplayers, a recepção firme, limpa e sem perturbações é um facto incontestavel. Além disso, deve-se considerar a resistencia ao clima tropical e a confiança que os apparelhos PHILIPS inspiram, o que, tudo junto, faz do Radioplayer um receptor da mais alta qualidade. No entretanto, se quizer ter uma prova real, pode V. S. pedir uma demonstração na casa do ramo mais proxima

PHILIPS *radioplayers*

"MULTI-INDUCÇÃO" APERFEIÇOADA

Sem Um Real de Dispendio! Inteiramente GRATIS!

Em sorteios mensaes que serão realizados nos dias 5 de cada mez, ás 15 horas, na séde da "Invicta S. A.", na rua São Pedro, 170, terreo.

1.º premio — **Um terreno na Ilha do Governador** (Jardim Carioca).

2.º premio — **Um Radio Philips** (Ultimo modelo 338-A) **série 1937.**

3.º premio — **Uma machina de costura New Home** (de pedal, com cinco gavetas).

4.º premio — **Um conto de réis em apolices** (Certificado Cita).

2-Minas, 2-S. Paulo, e 2-Pernambuco.

COUPON N.º 12 DIARIO CARIOCA

O DIARIO CARIOCA publica diariamente UM COUPON

Basta reunir 10 COUPONS de 10 dias differentes (não precisam ser seguidos) para obter um cartão com direito á concorrer ao sorteio mensal sem NENHUM DISPENDIO e SEM MAPPAS.

Complete o conforto do seu lar

A troca dos coupons pelos cartões para o 6.º Sorteio, será feita na Praça Tiradentes, 77 — DIARIO CARIOCA — a começar do dia 15 do corrente, das 12 ás 18 horas, 1.º andar.

A ARTE DE EMBELLEZAR

LEITE DE BENJOIM

PREPARADO MARAVILHOSO PARA AMACIAR, ASSETINAR E AFORMOSEAR A PELLE

O Leite de Benjoim Tonifica e rejuvenesce a cutis, fixando o pó de arroz, extingue as imperfeições da pelle, como sejam: pannos, manchas do rosto, sardas, espinhas, cravos, rugas, queimaduras do sol

O Leite de Benjoim é preparado com o Benjoim do Siam e finalmente perfumado e indicado pelas summidades medicas mundiaes.

A' VENDA EM TODAS AS PERFUMARIAS, PHARMACIAS, DROGARIAS, EM TODOS OS ESTADOS DO BRASIL E NAS

Perfumarias KANITZ

Matriz — Rua Rep. do Perú 94 a 98
Filial — Rua 7 de Setembro, 127 e 129

Clinica só de Senhoras do Dr. Octavio de Andrade

Tratamento de todas as doenças das senhoras sem operação e sem dôr. Hemorrhagia do utero, suspensão, atrazos, etc. Diagnostico precoce da gravidez. Das 12 ás 15 horas. Rua Republica do Perú', 145, 2.º andar. Telephone 22-1591

Doenças ano-rectaes
Dr. Lauro Borges
Tratamento das hemorrhoidas sem operações e sem dôr
RODRIGO SILVA, 14 - 3.º
22-1250

Grande Festa Typica Allemã

Cantos e Bailados Regionaes Allemães

EXTRAORDINARIO COTILLON

Sexta-feira 17 do Corrente

RESERVEM SUAS MESAS ATE' A VESPERA NO

GRILL-ROOM do

CASINO ATLANTICO

Hoje a revista dos malucos

METRO

O unico cinema no Rio, dotado de poltronas estofadas e apparelhamento de ar condicionado.

RUA DO PASSEIO, 62 — TELS. 22-6490 e 6141

AMANHÃ

MEIO DIA 14 • 16 • 18 • 20 E 22 HORAS

WALLACE BEERY

UNA MERKEL
ERIC LINDEN
JUDITH BARRETT
BETTY FURNESS
TED HEALY

"O HOMEM DE 40 GRAUS"

(GOOD OLD SOAK)

POLTRONA 4$400

ESTUDANTES 2$200

Nenhum film estreado no "Metro" será exhibido em outros Cinemas do Rio antes de passados 60 dias de suas exhibições neste Cinema.

HOJE ultimas de

MARUJO INTREPIDO

Freddie BARTHOLOMEW Lionel BARRYMORE Spencer TRACY Melvyn DOUGLAS

SOCIAES

ANNIVERSARIOS

Fazem annos hoje:

As sras. Evangelina de Alencar e Maria Magdalena Campos Guimarães; a senhorinha Olga dos Santos Abreu; os drs. Carlos Cavalcanti, Custodio Almeida Rego, Raja Gabaglia, Julio Brandão, Arthur Peixoto e Allencourt Fonseca; o commandante Martiniano Piquet; o professor Affonso Varzea, o academico Claudio Motta Maia.

— Transcorre hoje a data natalicia do sr. Zulerio Pereira, figura bastante conhecida em nossos meios cinematographicos.

Em sua residencia, offerecerá o anniversariante uma festa intima.

Passa hoje o anniversario natalicio do dr. Caio Valladares Filho, juiz Municipal de Brasilia, no Territorio do Acre.

—— Faz annos hoje a sra. Elza Cordovil de Seixas, esposa do sr. Edmundo de Seixas, funccionario do Ministerio da Agricultura.

FESTAS

TIJUCA TENNIS CLUB — Em continuação ao programma elaborado para este mez, o Departamento Social do Tijuca Tennis Club fará realizar, domingo proximo, o 7º Grande Jantar Dansante desta temporada, o qual será em homenagem aos tennistas tijucanos, que brilhantemente conquistaram o Campeonato da Cidade.

Pelo dr. Heitor Beltrão, presidente do Club, será feita a entrega aos campeões, das medalhas de ouro conferidas pelo Tijuca.

Uma delicada lembrança será sorteada entre as pessoas que tiverem mesa reservada. Programma artistico e variado de Lamartine Babo. Jazz-band de Napoleão Tavares. Traje completo.

CONFERENCIAS

O coronel Mendonça Lima, director da Estrada de Ferro Central do Brasil fará hoje, ás 17 horas no salão da Escola Nacional de Engenharia, no Largo de São Francisco, uma conferencia publica sobre o thema, "Exportação de Minerios".

OCULOS ?

Adquira-os só na Casa Vieiras

RUA 7 DE SETEMBRO, 139

PHILAGYNA THEODULE WOLFF

PESSARIO PRESERVATIVO DA MULHER

RADIO OFFICINA AVILA

concertos de radios - automovel proprio para attender dia e noite. Tel. 23-3123

RUA DO CARMO, 3

Senhoras Capsulas MENAGOL PARA A FALTA DA MENSTRUAÇÃO

10$ ou mais diariamente poderão ganhar em sua propria casa, quando dedicarem suas horas vagas á original, artistica, e rendosa industria "M. A. N. I. S." Para informações, escrever á "M. A. N. I. S." R. do Passeio, 56 — Sala 141. — Rio de Janeiro. Receberá um folheto gratis explicativo. Se desejar amostra do trabalho a executar, Remetter Rs. 3$000.

THEATRO

COISAS DO THEATRO

(Especial para o DIARIO CARIOCA)

Na época em que aprendi a ler, ensinaram-me tambem um adagio, mais ou menos assim:

— Nem todas as verdades se dizem...

*

E' disto que vamos tratar.

*

Em outro qualquer meio, talvez, se digam as verdades. No theatro, entretanto, onde são escassas as opiniões proprias, as verdades são sempre occultas! E só se dizem as mentiras ou as invencionices...

*

Guardando a devida conveniencia, eu, tenho observado uma verdadeira tempestade de desequilibrio moral nos dias que temos atravessado.

*

Ninguem mais, ou quasi ninguem — salvaguardando as excepções — leva á conta do caracter o processo pelo qual vae conseguir nome ou fortuna: o que importa, é ter publico ou especie. Dahi o choque de interesses, as lutas surdas da conquista, o despeito, a infamia e a maledicencia.

*

E' claro, que essa metamorphose tinha que se reflectir no theatro que é o orgão por onde a opinião publica, protesta ou critica todos os actos e costumes de um povo.

Acontece porém, que, como o meio onde se analysam, depreciam e ridicularizam as attitudes dos governos e da sociedade, é de uma mediocridade educativa que merece piedade, essa influencia de critica social se generalizou dentro do proprio ambiente, onde se desconhece a existencia de um livro intitulado: Consolidação das leis penaes, e das complicações que elle traz.

Difficilmente, a com raras excepções, os trabalhadores de theatro no Brasil querem se defender verbalmente ou mesmo por escripto das accusações que lhe são imputadas pela sociedade.

Faltam-lhes, ás vezes, o A. B. C., e na sua maioria, tempo. Porque as horas de ocio não podem ser prejudicadas, nem preenchidas com qualquer trabalho — ainda que seja em seu beneficio — alheio á profissão.

*

Por isso, essa classe, que não responsabiliza a sociedade pelo crime de diffamação, calumnia ou outro qualquer que lhe é constantemente attribuido como "critica" á profissão, vinga-se repetindo aos seus "collegas de trabalho" as mesmas miserias que ouvira a seu respeito, por pessoas inferiores a ella. A sua propria individualidade.

Amanhã tem mais.

FAZ SAL

A GRANDE FESTA DE HOJE DE 150ª REPRESENTAÇÕES DE "RUMO AO CATTETE". NO RECREIO — UMA PARADA DE ARTISTAS DE RADIO

A revista "Rumo ao Cattete" que está ha quasi tres mezes no cartaz do Recreio, da Empresa Pinto, commemora hoje com festas excepcionaes no espectaculo denominado "Noite Gigante" o seu centenario e meio de representações.

Para isso as empresas Pinto e Iglezias-Freire Junior organizaram um programma magistral, no qual collaboram, além dos principaes artistas do elenco, mais alguns nomes de prestigio de fóra e, o que é mais interessante ainda, um grupo de artistas de elite dos que actuam no radio carioca. A festa será em espectaculo completo e se divide em tres partes, tendo inicio precisamente ás 21 horas: 1a parte, representação de "Rumo ao Cattete" como foi na estréa e mais os dois novos quadros "Familia verde" e "O desastre do bonde" com Aracy, Oscarito, Isa, Itala, Waldomiro Lobo, Armando Nascimento, Pedro Dias, João Martins, Margot, Vieira, Alzira, Benito, Chaves, etc. 2a parte — Carnet "Prata de casa" com Aracy Côrtes na sua criação "Flor de lyra" e girls. Eva Todor e Pedro Dias no duetto "A esteira", Isa Rodrigues e Oscarito no duetto "Os gurys", Waldomiro Lobo em varias imitações servindo de "Cabaretier" Jorge Murad. 3ª parte — "Carnet de ouro" com a presença de Sylvio Caldas no lindo samba "Menos eu...", o theatro pelos ares da P. R. A. 3, Barbosa Junior, Cordelia e Placido Ferreira, Palmeirim Silva em um monologo de Luiz Iglezias, Soberana, a rainha do Tango e Diamantina, a mais nova das nossas sambistas. O speaker é o dr. Paulo Magalhães, presidente da S. B. A. T.

O COMMENTARIO DA NOITE

Segundo os engenheiros da Prefeitura o theatro Casino não offerecia segurança ao publico ameaçando ruir.

Domingo, depois de varias cargas de dynamite o theatro ainda resistia, informam os jornaes.

PRECISANDO DEPURAR O SANGUE TOME: Elixir de Nogueira combate a SYPHILIS EM TODOS OS PERIODOS

A Mutuante S. A.

179, R. 7 DE SETEMBRO, 179

Leilão de Penhores em 16 de Setembro ás 13 horas

As cautelas poderão ser reformadas até a vespera e o catalogo será publicado no "Jornal do Commercio", no dia do leilão.

PARA TRIUMPHAR NA VIDA

USE O ANEL HOROSCOPIO COM SIGNO E PLANETA DO SEU MEZ

JOALHERIA FERRAZ

RUA 7 DE SETEMBRO, 206

(ESQUINA DA PRAÇA TIRADENTES)

THEATRO RECREIO

HOJE — A'S 21 HORAS — HOJE

ESPECTACULO COMPLETO — "NOITE GIGANTE" — PARA COMMEMORAR A'

150ª REPRESENTAÇÃO

da Revista de Criticas Politicas e Social de Iglesias, Freire, Mesquita e Lago

"Rumo ao Cattete"

COM O SEGUINTE PROGRAMMA:

1ª PARTE — 150ª Representação da revista "RUMO AO CATTETE".

2ª PARTE — CARNET VARIADO — PRATA DA CASA — com EVA TODOR, PEDRO DIAS, ISA RODRIGUES, OSCARITO BRENIER, WALDOMIRO LOBO, ARACY CORTES, ARMANDO NASCIMENTO e PAULO FERRAZ — Servirá de "Cabaretier", nesta parte o querido humorista JORGE MURAD.

3ª PARTE — CARNET DE OURO — com O THEATRO PELOS ARES DA P. R. A. 9 com: BARBOSA JUNIOR, CORDELIA FERREIRA e PLACIDO FERREIRA e mais: SYLVIO CALDAS, LA SOBERANA, PALMEIRIM SILVA, DIAMANTINA GOMES e muitos outros artistas.

Servirá de "Cabaretier" nesta parte, o brilhante escriptor PAULO DE MAGALHAES em homenagem aos autores da Revista!!!

ESSE ESPECTACULO, GARANTIDO PELA EMPRESA NÃO SE REPETIRA'!!!

BILHETES A' VENDA NA BILHETERIA DO THEATRO, A PARTIR DAS 10 HORAS

Sabbado — A's 16 horas — Matinée da Mocidade a preços reduzidos.

ALEGRIA ... 1937

THEATRO JOÃO CAETANO

Temporada de Turismo de 1937 — Empresa N. Viggiani

HOJE — ás 19:45 e 22 horas — HOJE

Immenso exito de

CHANG

Ultimas representações da visão fantastica

UMA VIAGEM AO INFERNO

SEXTA-FEIRA — :: — SEXTA-FEIRA

OS MYSTERIOS DE PEKING

• Emquanto não vae ao dentista trate de dar allivio á dôr que o atormenta. Tome um ou dois comprimidos de CAFIASPIRINA • já o dente não lhe doerá.

• CAFIASPIRINA é o remedio de confiança contra dôres e resfriados. Garantido pela Cruz Bayer.

BAYER

QUEM SERA' AQUELLA MULHER TÃO FASCINANTE E MYSTERIOSA?

Producção VICTOR SAVILLE

"JORNADA SINISTRA"

DARK JOURNEY com CONRAD VEIDT VIVIEN LEIGH

UNITED ARTISTS LONDON FILM

2ª FEIRA ALHAMBRA

PLAZA

5ª FEIRA

O FILM QUE VAE PROVOCAR O "KNOCK-OUT" DOS ...

Kid Galahad TALHADO PARA CAMPEÃO

COM OS DOIS MAIORES TALENTOS DA TERRA:

EDWARD G. ROBINSON BETTE DAVIS

HUMPHREY BOGART WAYNE MORRIS JANE BRYAN

Director MICHAEL CURTIZ

Diario Carioca

Anno X — Numero 2.841 Rio de Janeiro, Terça-feira, 14 de Setembro de 1937 Praça Tiradentes n.° 77

A Solennidade da Inauguração do Prolongamento da E. F. Maricá Revestiu o Aspecto de Uma Verdadeira Festa Civica

(Conclusão da 3ª pagina)

mento economico, serviços esses organizados e iniciados no Governo Provisorio — Ministerio José Americo — continuados no actual periodo presidencial — ministerio Marques dos Reis — impulsionados sempre pela energia esclarecida e pelo espirito de solidariedade nacional do eminente chefe do governo.

Tivemos o saneamento da Baixada Fluminense, que está salvando o Estado do Rio!

Tivemos a administração federal da Estrada de Ferro Maricá, que estaria hoje paralysada!

O problema do saneamento está completamente resolvido e no que concerne a este municipio é obra feita!

Foram desobstruidos e limpos 132 kilometros de rios. As lagoas estão mantidas ao nivel necessario. Os pantanos estão seccos, desappareceram as febres.

O prolongamento da estrada de ferro, velha esperança de seus fundadores, a 50 annos, é hoje uma palpitante realidade.

Sr. ministro Marques dos Reis, o percurso que hoje v. ex. está fazendo, sobre os trilhos da Maricá, segundo o "Roteiro das sete capitaes", é a estrada percorrida pela primeira vez por Americo Vespucio, que a palmilhou numa extensão de 50 leguas em 1504 e constituiu a primeira "entrada" para o interior do Brasil. O caminho partia da bahia do Rio de Janeiro, e tinha como primeiro trecho o percurso até Araruama; dahi dirigia-se a Cabo Frio.

Aspiravamos festejar hoje a altura, tão auspiciosa visita e demonstrar a nossa gratidão, pelos grandes beneficios que nos proporcionou o inesquecivel presidente Getulio Vargas.

Ante a exiguidade do tempo, nos reservaremos para o 3 de janeiro proximo, sob a bandeira do Partido Social Republicano, chefiado pelo grande filho desta terra, senador José Eduardo de Macedo Soares, consagrando nas urnas o nome de José Americo de Almeida, o grande ministro do Governo Provisorio, que se impoz á estima e a admiração dos maricaenses.

Rendamos especial homenagem ao sr. governador do Estado da Bahia, pela nimia gentileza de sua presença e pelo muito que tem feito pelo regime liberal-democrata, com sua intelligencia, operosidade, energia e visão, governando o grande Estado do norte com um patriotismo á altura de suas gloriosas tradicções.

Sr. ministro Marques dos Reis, sr. ministro José Americo, é em nome do povo de Maricá, cheio de enthusiasmo e de gratidão, que apresento a v.v. excias. os cumprimentos de boas vindas."

O discurso do deputado Waltz Filho

Foi o seguinte o discurso do deputado J. Waltiz Filho, a que nos referimos acima: — "E' com grande sentimento de jubilo e gratidão que a população de Cabo Frio, pela palavra de seu representante á Assembléa Legislativa Fluminense, acolhe a egregia comitiva que nos honra com sua presença e que traz em seio o representante do vulto por nós admirado e reconhecido como um dos seus maiores bemfeitores — o preclaro dr. Getulio Vargas, mui digno presidente da Republica.

E' com emoção que a antiga cidade de Santa Helena recebe v. v. exas. e lhes offerece este almoço.

Esta nossa alegria, explica-se perfeitamente pelas affinidades de coração e de espirito que nos ligam á inconfundivel personalidade de s. exa., o dr. Getulio Vargas, marcada na historia politica contemporanea como o destemeroso defensor do nosso regime, cujo governo, apezar dos obices inherentes dos abalos sociaes que veem agitando todo o universo, tudo tem feito e faz no sentido de accender em todo o paiz, como ora acontece com Cabo Frio, o luminoso facho do progresso, procurando, com a clarividencia que é peculiar a s. exa. resolver todos os problemas que falam de perto com o desenvolvimento material e economico da Nação Brasileira.

A investidura de s. exa. na alta magistratura do paiz trouxe-nos, ao lado do magnifico surto de resurgimento do nosso querido paiz, um ensino alentador que se espraia por todos nós e se diffunde por todo o orbe. Refiro-me ao expressivo e alto exemplo de firmeza administrativa que todos vimos assistindo, desde o inicio desse benemerito governo.

No que concerne aos nossos interesses locaes, até o advento da gestão revolucionaria, muito embora o parque salineiro contribuisse grandemente para o erario, os nossos appellos para que os Municipios fossem dotados de melhoramentos compativeis com as exigencias minimas da vida não encontravam a resonancia que deveramos infundir, apezar de nossa operosidade e de sermos centro productor com apreciavel projecção na vida economica do paiz.

Eis quando deante da desillusão e indifferença com que eramos cercados, se nos apresentou a personalidade do senador José Eduardo Macedo Soares, grande amigo desta zona, nosso combativo e prestigioso chefe na politica do Estado, o ual, com o grande poder de persuasão que lhe é proverbial secundado nesta ardua tarefa pelo orgão jornalistico DIARIO CARIOCA, chamou a si a iniciativa de pleitear junto do Governo Federal a solução dos assumptos mais prementes e que, na realidade, podiam ser resolvidos, desde que para elles surgisse um pouco de bôa vontade.

As solicitações do nosso eminente defensor foram bem recebidas pelo ex-ministro da Viação, dr. José Americo de Almeida, que condensador que foi dos ideaes que a todos nós animava, acolheu os nossos interesses e os levou ao honrado presidente da Republica para effectivação de tão inadiaveis problemas.

Essa attitude do dr. José Americo, em perfeita consonancia com os nossos altos interesses administrativos, não nos causou extranheza, habituados que estavamos em vislumbrar em s. exa. uma personalidade que, em toda sua carreira politico-administrativa, soube sempre collocar acima de tudo seu ascendrado amôr pelo Brasil, sem distinguir regiões. Dai, a aureola de civismo que lhe cinge a fronte e que, naturalmente, levou as forças majoritarias do paiz a fixarem nesse grande brasileiro suas preferencias para successor do actual presidente.

O profundo conhecimento que tem s. exa. de todas as questões do paiz e a sua perfeita familiaridade com os meios intellectuaes, economicos e politicos, nos infundem a absoluta garantia de que s. exa. será um firme continuador das virtudes excelsas do actual governo e que o Brasil proseguirá na sua marcha para a frente e para o alto.

Pela acção efficiente de tão altas personalidades e bem assim da do actual ministro da Viação, o illustre dr. Marques dos Reis, inspirados todos nos elevados propositos de bem servirem a terra fluminense, é que foi possivel fazer-se as obras de saneamento da baixada, a occupação e o reapparelhamento da Estrada de Ferro Maricá, com o seu prolongamento até este Municipio, onde actuaram e ainda actuam, como verdadeiras expressões technicas, os illustres engenheiros Hildebrando Góes e Heitor Teixeira Brandão.

Os melhoramentos do porto de Cabo Frio e o estudo de abastecimento dagua para esta cidade e a de São Pedro d'Aldeia tiveram, igualmente apoio decisivo do governo federal já que era impossivel ao estadual executai-os, dado o contraste flagrante entre o vulto das obras e a situação financeira da velha Provincia.

Exmo. sr. representante do dr. Getulio Vargas: Attesta a historia de todas as epocas a estreita correlação entre a grandeza, valor e poderio de um povo e a facilidade e excellencia de seus meios de communicações. As estradas de ferro, assim como as de rodagem, servem para o convivio entre os homens e o intercambio das coisas, apresentado-se-nos, consequintemente, como vinculos impostergaveis para a circulação intensa das riquezas do paiz.

Inspirado nesse conceito, forçoso é concluir, como notavel observador o fez alhures, "se aquelle que planta uma arvore, ainda que della não espere colher sombra e fruto, merece todo nosso louvor, mais o deve merecer o que abre caminhos, facilitando as communicações e proporcionando, com as excursões de recreio, meios de serem melhor conhecidas as terras, admiradas suas bellezas, notada a exhuberancia de seu sólo".

Com esse pensamento, Cabo Frio zeloso das tradições imarcessiveis da sua nacionalidade, Cabo Frio que trabalha, estuda e sabe cultuar os grandes varões da sua Patria, agradece, por meu intermedio, a s. exa., bem como a todos aquelles que teem concorrido para o seu progresso e bem estar, os beneficios que teem sido derramados em seu sólo e em nome da zona salineira ergo minha taça em honra da illustre comitiva, pedindo a todos que me acompanhem no brinde que ora faço, bebendo pela saude pessoal do exmo. presidente da Republica e pela prosperidade e gloria do Brasil".

O discurso da senhorinha Maria Magdalena de Abreu Rangel

Foi este o discurso pronunciado em Maricá pela senhorinha Maria Magdalena de Abreu Rangel:

"Exmo. sr. representante do dr. Getulio Vargas, egregio presidente da Republica.

Exmo. sr. governador do Estado da Bahia.

Exmo. sr. dr. José Americo, fidalgo espirito renovador.

Sr. senador Macedo Soares.

Minhas senhoras. Senhores.

Permitti que numa terna revoada de alegria, os filhos de Maricá demonstrem aqui o enternecido carinho com que vêm receber a vossa visita.

Aqui estareis como em vossa casa, porque o nosso ambiente é o do trabalho, do affecto, em que se deixa expandir a alegria na sua alacridade esfusiante.

Não temos o preconceito de jaça, porque se a alma cabocla demonstra por vezes esse gesto exaltado de curiosidade, deixando muita vez pintado no semblante o doce amáro sentimento de tristeza resignada, na sua maioria deixa estampada na face a vibração de seu enthusiasmo civico, quando sente que os seus maiores della se não esquecem, porque ella é tambem um forte elemento da grandeza da collectividade e sentinella da Patria.

A vossa generosidade vindo até cá é uma honra que nos engrandece, é uma generosidade que vem exaltar nossos sentimentos e a dignidade de nosso nome, dando importancia e estimulo ao nosso trabalho.

Aqui vos cercam corações em flor, espiritos em révora, crentes da pureza dos sentimentos elevados pela grandeza e unidade da Patria.

O povo é um enfeitiçado d'Ella, porque a considera um Tabú intocavel e que deve de ser cegamente adorada. Estimulemos as virtudes civicas do nosso povo e procedamos como os que extraem os metaes da ganga nativa. Estudae, senhores, o que arde no amago da terra brava e fertil e comprehendereis a desambição de nosso trabalho fecundo.

Permitti, exmo. sr. presidente da Republica, que tem sobre os hombros a pesada tarefa e a responsabilidade da defesa do nosso territorio e a soberania dos direitos de nosso povo, que eu vos offereça este simples lembrete, cujo valor é representar os nossos anseios pela vossa felicidade, pugnando sempre pela elevação da Patria.

A v. ex., sr. dr. José Americo, alma de espartano, em cujas mãos, no futuro, Deus ha de permittir, o destino do Brasil seguirá sua rota altaneira, esta lembrança cujo significado diz bem do nosso muito querer.

A v. ex., sr. ministro Marques dos Reis, que tem sido o incansavel continuador de seu collega, permitti que lhe offereça em nome do povo de Maricá esta pequena lembrança.

Todos traduzem a sentimentalidade do Partido Social Republicano chefiado pela figura insigne e inconsutil de José Eduardo de Macedo Soares, filho dilecto desta terra fertil e grandiosa e batalhador incondicional pela altanaria dos nossos destinos."

Os Academicos Fluminenses em Minas

Visita á succursal do DIARIO CARIOCA em Bello Horizonte — Solidarios com a politica do senador Macedo Soares

Os academicos fluminenses, em visita á succursal do DIARIO CARIOCA em Bello Horizonte, em companhia do seu director

Bello-Horizonte — 10 (Da succursal do DIARIO CARIOCA) Recebemos hontem a visita dos academicos fluminenses que se encontram nesta capital, em excursão de propaganda da candidatura José Americo. Logo que desembarcaram em Bello-Horizonte, os estudantes de Nictheroy deram um passeio pela cidade, comparecendo á succursal do DIARIO CARIOCA ás 1 horas, tendo sido recebidos pelo director, com qual palestraram longamente.

Os academicos visitantes tiveram então opportunidade de falar, sobre a cidade, que julgam das mais bellas, e sobre a politica, affirmando que no Estado do Rio a victoria do sr. José Americo será esmagadora, pois as correntes, mais expressivas, neste momento se collocam ao lado do senador Macedo Soares, com quem tambem se acham elles, os estudantes.

Vindo a Bello-Horizonte, não podiam, declaram-nos, deixar de fazer uma visita á succursal do DIARIO CARIOCA, jornal que vem se mantendo em intransigente defesa dos interesses collectivos do Estado do Rio contra os desmandos da administração.

FALA O PRESIDENTE

O presidente da embaixada, universitario Francisco Matheus Ferreira, fallando ao DIARIO CARIOCA, nesta capital, affirmou que os moços de Nictheroy vão se arregimentar num grande partido de apoio ao senador Macedo Soares e ao sr. José Americo e cujo nome provavelmente seja Partido Nacionalista Fluminense.

Affirmou-nos mais o presidente da embaixada que todos os seus companheiros se mostram encantados com a recepção que tiveram em Bello-Horizonte, não só por parte dos academicos, como tambem das sociedades estudantis, onde já foram homenageados.

A embaixada, que regressará amanhã, pelo nocturno é composta dos academicos: Francisco Matheus Ferreira, presidente; Maurso Cavalcanti de Albuquerque, secretario; Lenon Lima Cardoso, Alberto Dreze e José Ernesto Conde, oradores; Reynaldo Cavalcanti de Albuquerque, José C. de Souza Junior, João da Rocha Lima, e Fernando do Horacio de Souza.

Installações de alta voltagem para a desintegração de atomos

A INSTALLAÇÃO DE QUATRO MILHÕES DE VOLTS NO LABORATORIO DA PHILIPS

PARIS, 13-9-37

As possibilidades futuras que os raios liberados durante a desintegração dos atomos encontrassem algum dia, tanto como os raios X, applicação na therapia, foi motivo para o laborario Philips de raios X dedicar-se no estudo do nucleo do atomo.

Em 1932 foi começada a construcção de um gerador com o qual em breve se obtinha voltagens ultrapassando mais do que um milhão de volts precisos para o serviço experimental.

O gerador idealizado pelo chefe do laboratorio, dr. Bouwers, trabalha sob o principio de "acoplamento em cascada", formando parte desse conjuncto um transformador de 100.000 volts, rectificadores e condensadores para 200.000 volts.

Esse gerador differe de outras construcções estrangeiras de um modo absoluto (tanto na Inglaterra foi construida uma unidade trabalhando sob principios similares, mais ou menos na mesma época, como tambem em 1936 na Allemanha), sendo empregado para o mesmo um typo completamente novo de rectificadores, bem como um dispositivo de aquecimento de placa por meio de corrente de alta frequencia. Dest'arte foi possivel construir um conjunto para tão alta voltagem, em dimensões [illegible], não possuindo parte movel alguma.

A Philips já forneceu numerosos geradores do systema "cascada" destinados a equipamentos de raios X, bem como um gerador de 1,25 milhões de volts para a desintegração de atomos destinado ao conhecido laboratorio do Lord Rutherford, em Cambridge, equipamento que tem estado em operação continua por quasi um anno. Este gerador de 1,25 milhões de volts, offerece desta fórma a possibilidade de obter 2,5 milhões de volts (devido a uma installação [illegible] e negativa).

Ao [illegible] tempo o laboratorio da Philips de raios X obteve [illegible] primeira vez dois milhões de volts contra terra, o que é [illegible]valente a uma voltagem symetrica de 4 milhões.

Foi realmente a primeira vez que tão altas voltagens foram produzidas, desde que não se [illegible]me em consideração equipamentos como "cyclotron" ou o conjunto electro-estatico construido por Graaff, utilizados em U. S. A. Emquanto que não ha duvida que esses apparelhos tambem fornecem voltagens de alguns milhões de volts, a força da corrente, é muito diminuta, pois importa unicamente em poucos micro-ampéres, o que quer dizer mil vezes menor que a producção do gerador do systema "cascada", acima mencionado.

Além disso a Philips tem podido construir os seus geradores em dimensões considera[illegible] [illegible]menores, tanto assim que, por [illegible] milhões de volts sómente tem uma altura de 6 metros (approx. 18 pés), podendo ser installados por este motivo, em quasi todos os laboratorios.

Foi picado por uma cobra

O INDITOSO MENOR POUCOS INSTANTES MAIS TEVE DE VIDA

Um doloroso accidente occorreu hontem pela manhã em Jacarépagua.

O menor José Vasconcellos de 13 annos de edade, morador á rua Goyaz, n. 1254, encontrava-se acompanhado de sua genitora, d. Maria Vasconcellos em visita ao sr. Manoel Torres, residente na Vargem Pequena.

Desconhecendo os perigos dos mattos proximos, saiu elle para um passeio, com outro garoto, cada qual com sua atiradeira para caçar passarinhos.

Pouco haviam andado quando de uma arvore onde se achava enrolada, saltou uma cobra de regular tamanho que mordeu José, no braço.

Louco de dor e de medo, o pequeno saiu a correr em direcção á casa onde foram então pedido os soccorros da Assistencia do Meyer.

Antes que chegasse a ambulancia, veiu o menor a fallecer victimado pelo veneno do ophidio.

O commissario de plantão no 26° districto, scientificado do facto, fez remover o pequeno cadaver para o necroterio.

George Clark

Noticia telegraphica de Kilmarnook, Escocia, traz-nos a communicação do fallecimento, alt, do sr. George Clark, antigo presidente e fundador da Companhia de Calçado Clark, de São Paulo. O extincto, que era um dedicado amigo do Brasil, pois aqui residiu e exerceu sua actividade industrial durante muitos annos, falleceu quando ainda se desempenhava de suas occupações costumeiras, interessando-se, constantemente, pelo que occorria em nossa patria."

O embaixador da Italia em visita ao titular da Viação

O sr. Marques dos Reis, titular da Viação, recebeu hontem, em seu gabinete e em audiencia especial, o sr. Vicenzo Lojacono, embaixador da Italia no Brasil.

Foi Sensacional a Estréa de "As Minas de Salomão", Hontem, no Broadway

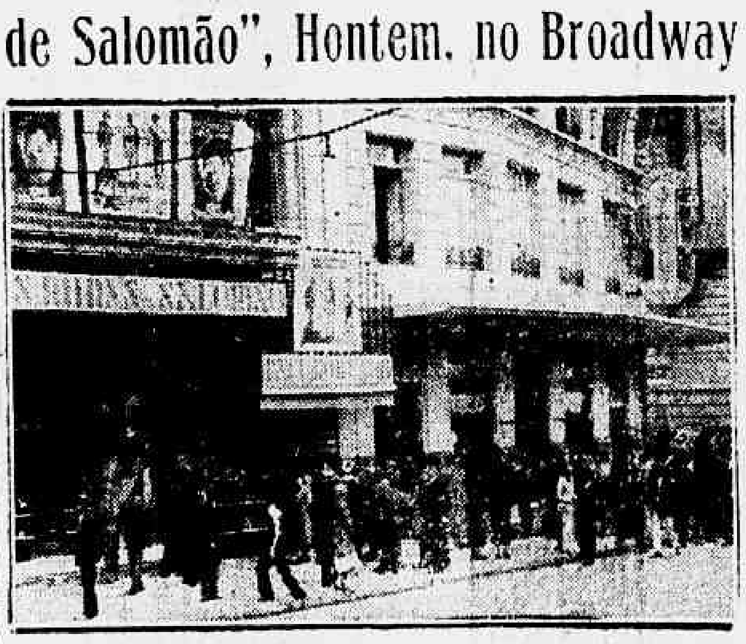

Flagrante do successo alcançado hontem no cinema Broadway com a estréa da "As Minas de Salomão"

FIQUE RICO

LOTERIA FEDERAL

A

UNICA

AMANHÃ

1º premio

200

contos

2º premio

100

contos

563:500$000

em premios

Explodiu a Lata de Cal

Quatro pessoas foram queimadas — Em risco de ficar sem a vista

Nadir e Yára, duas das feridas no doloroso accidente

Afim de melhorar a apparencia da casa de sua propriedade, na rua São Luiz Gonzaga, 119, onde reside, resolveu o operario Miguel Monteiro, aproveitando a folga de domingo, fazer uma caiação nas paredes.

Munindo-se de uma lata grande, preparou um fogão no quintal para fazer a mistura.

Sua esposa, Maria Monteiro e duas filhas menores, Nadir e Yára, curiosas, acercaram-se do operario e distraidas, apreciavam o trabalho, quando se verificou horrivel accidente.

Não se sabe qual o motivo que, ao ser collocada a agua na lata em que já se achava a cal, houve violenta explosão, saltando a mistura caustica sobre todos os circumstantes, attingindo os quatro, em plena face.

Aos gritos da familia, accorreram visinhos que solicitaram os soccorros da Assistencia, sendo os feridos removidos para o Prompto Soccorro, onde foram medicados.

A senhora e as duas meninas receberam queimaduras nas faces. Manoel, porém, mais infeliz, foi attingido no olho esquerdo pela cal, perdendo a vista, sendo por isso hospitalizado.

Chocaram-se os bondes e mVaz Lobo

GRAVEMENTE FERIDO UM DOS MOTORNEIROS

A's primeiras horas da manhã de hoje, verificou-se em Vaz Lobo um violento choque de bondes, de que resultou sair gravemente ferido o motorneiro Adilio de Souza, de cor branca, com 24 annos de edade, solteiro e residente na estação da Penha.

Segundo conseguimos apurar, coube a Adilio a responsabilidade do desastre.

Dirigia elle o electrico linha "Madureira-Penha", quando ao chegar em Vaz Lobo, foi de encontro ao bonde 236. Do choque, que foi violento, resultou sair gravemente ferido o motorneiro Abilio, soffrendo os vehiculos sérias avarias.

O commissario Sá Peixoto, do 24° districto, compareceu ao local, tomando as providencias que lhe competiam.

A victima foi soccorrida pelo Posto de Assistencia do Meyer, sendo após os curativos recebidos transferida para o Prompto Soccorro.

Policlinica Geral do Rio de Janeiro

A directoria da Policlinica Geral do Rio de Janeiro deliberou fazer realizar uma série de conferencias para a divulgação scientifica de assumptos ligados aos serviços medicos que essa veterana instituição mantém em funccionamento.

As primeiras palestras medicas dessa série ficarão a cargo do Serviço de Vias Urinarias e amanhã, quarta-feira, ás 21 horas, no salão de conferencias na rua Chile, falará o chefe da referida clinica, o dr. Belmiro Valverde, que dissertará sobre "Os graves perigos das vesiculites chronicas".